



RELATÓRIO TRIMESTRAL - 3/2016

14/12/2016

**Regime Próprio de Previdência Social do município de
GUIA LOPES DA LAGUNA - MS
IPSMGLL**

Prezado(a) Diretor Executivo, Sr(a). Pedro Ovilar Garcete;

Atendendo a necessidade do Instituto Previdenciário quanto a Política anual de Investimentos e a Meta Atuarial, enviamos o Relatório Trimestral dos investimentos, referente ao 3º TRIMESTRE, sobre o desempenho das rentabilidades e os riscos das aplicações financeiras do IPSMGLL.

Este relatório vem atender o **Inciso V, do Art. 3º da Portaria MPS 519/2011**, que exige a elaboração de **Relatórios Trimestrais**, para acompanhamento dos riscos e desempenho das aplicações financeiras.

Art. 3. V – Elaborar relatórios detalhados, no mínimo, trimestralmente, sobre a rentabilidade, os riscos das diversas modalidades de operações realizadas nas aplicações dos recursos dos RPPS e a aderência à política anual de investimentos e suas revisões e submetê-las as instâncias superiores de deliberação e controle.



APLICAÇÃO DA POLÍTICA DE INVESTIMENTOS 2016 - IPSMGLL

OPÇÃO DE INVESTIMENTO	Atualmente (%)	LIMITE DEFINIDO NO PAI (%)	Atualmente (R\$)	LIMITE DEFINIDO NO PAI (R\$)	LIMITES PARA APLICAÇÃO, CONFORME A POLÍTICA DE INVESTIMENTOS
RENDA FIXA					
Títulos Públicos	0,0%	30%	-	1.210.785,38	1.210.785,38
F.I. 100% em Títulos Públicos (IMA)	55,5%	100%	2.239.301,35	4.035.951,28	1.796.649,93
Operações Compromissadas	0,0%	0%	-	-	-
F.I. referenciado em Indicadores RF (IMA)	20,5%	50%	826.240,72	2.017.975,64	1.191.734,92
F.I. em índices de RF (IMA)	0,0%	0%	-	-	-
F.I. referenciado em Indicadores RF	24,0%	30%	970.409,21	1.210.785,38	240.376,17
F.I. em índices de RF	0,0%	0%	-	-	-
Poupança	0,0%	20%	-	807.190,26	807.190,26
LIG - Letras Imobiliárias Garantidas	0,0%	0%	-	-	-
FIDC (Cond. Aberto)	0,0%	5%	-	201.797,56	201.797,56
FIDC (Cond. Fechado)	0,0%	0%	-	-	-
F.I. em Crédito Privado	0,0%	3%	-	121.078,54	121.078,54
RENDA VARIÁVEL					
F.I. referenciado em ações	0,0%	5%	-	201.797,56	201.797,56
F.I. referenciado em índices de ações	0,0%	5%	-	201.797,56	201.797,56
F.I. em ações	0,0%	5%	-	201.797,56	201.797,56
F.I. Multimercados	0,0%	5%	-	201.797,56	201.797,56
F.I. em Participações	0,0%	3%	-	121.078,54	121.078,54
F.I. Imobiliário negociado em bolsa	0,0%	3%	-	121.078,54	121.078,54
TOTAL EM RENDA VARIÁVEL	0,0%	26%	-	1.049.347,33	1.049.347,33



RESUMO DO REGULAMENTO DOS FUNDOS DE INVESTIMENTO

INFORMAÇÕES	BB PREVIDENCIÁRIO RENDA FIXA PERFIL	BB PREVIDENCIÁRIO RF IRF – M 1 TÍTULOS PÚBLICOS	BB PREVIDENCIÁRIO RF IRF – M TÍTULOS PÚBLICOS	BB PREVIDENCIÁRIO RENDA FIXA IMA-B 5 LONGO PRAZO
CNPJ	13.077.418/0001-49	11.328.882/0001-35	07.111.384/0001-69	03.543.447/0001-03
SEGMENTO	Renda Fixa	Renda Fixa	Renda Fixa	Renda Fixa
CLASSIFICAÇÃO	Renda Fixa	Renda Fixa índices	Renda Fixa índices	Renda Fixa Índices
ÍNDICE	CDI	IRF – M 1	IRF - M	IMA - B 5
PÚBLICO ALVO	Investidores Qualificados	Investidores Qualificados	Investidores Qualificados	investidores institucionais
ADMINISTRADOR	BB Gestão de Recursos DTVM s.a.	BB Gestão de Recursos DTVM s.a.	BB Gestão de Recursos DTVM s.a.	BB Gestão de Recursos DTVM S.A.
GESTOR	BB Gestão de Recursos DTVM S.A	BB Gestão de Recursos DTVM S.A	BB Gestão de Recursos DTVM S.A	BB Gestão de Recursos DTVM S.A.
CUSTODIANTE	BB Gestão de Recursos DTVM s.a	BB Gestão de Recursos DTVM s.a	BB Gestão de Recursos DTVM s.a	Banco do Brasil S.A.
DISTRIBUIDOR	Banco do Brasil S.A.	Banco do Brasil S.A.	Banco do Brasil S.A.	Banco do Brasil S.A.
AUDITORIA	Deloitte Touche Tohmatsu Auditores independentes	Deloitte Touche Tohmatsu Auditores independentes	Deloitte Touche Tohmatsu Auditores independentes	Deloitte T. Tohmatsu Audit. Independentes
DATA DE INÍCIO	28/04/2011	08/12/2009	08/12/2014	17/12/1999
TAXA DE ADMINISTRAÇÃO	0,20% a.a.	0,30% a.a.	0,20% a.a.	0,20%a.a.
TAXA DE PERFORMANCE	Não possui	Não possui	Não possui	Não possui
APLICAÇÃO INICIAL	1.000,00	1.000,00	10.000,00	1.000,00
APLICAÇÕES ADICIONAIS	Qualquer valor	Qualquer valor	Qualquer valor	Qualquer valor
RESGATE MÍNIMO	Qualquer valor	Qualquer valor	Qualquer valor	Qualquer valor
SALDO MÍNIMO	Qualquer valor	Qualquer valor	Qualquer valor	Qualquer valor
CARÊNCIA	Não possui	Não possui	Não possui	Não possui
CRÉDITO DO RESGATE	D+0 (No mesmo dia da solicitação)	D+0 (No mesmo dia da solicitação)	D+1 (No dia seguinte após a solicitação)	D+1 (No dia seguinte a solicitação)
RISCO DE MERCADO *	Médio	Baixo	Alto	Alto
ENQUADRAMENTO LEGAL	FI de Renda Fixa - Art. 7º, IV, a (30% e 20% por fundo)	FI 100% Títulos TN - Art. 7º, I, b (100%)	FI 100% Títulos TN - Art. 7º, I, b (100%)	FI Renda Fixa/Referenciados RF - Art. 7º, III, a (80% e 20% por fundo)

* Definição da própria Instituição financeira

3



RESUMO DO REGULAMENTO DOS FUNDOS DE INVESTIMENTO

INFORMAÇÕES	BB PREVIDENCIÁRIO RF IDKA 2 TÍTULOS PÚBLICOS	CAIXA FI BRASIL TÍTULOS PÚBLICOS RF	CAIXA FI BRASIL IRF – M 1 TÍTULOS PÚBLICOS RF	CAIXA FI BRASIL IMA B TÍTULOS PÚBLICOS
CNPJ	13.322.205/0001-35	05.164.356/0001-84	10.740.670/0001-06	10.740.658/0001-93
SEGMENTO	Renda Fixa	Renda Fixa	Renda Fixa	Renda Fixa
CLASSIFICAÇÃO	Previdência Renda Fixa	Renda Fixa	Renda Fixa índices	Renda Fixa índices
ÍNDICE	IDKA 2	CDI	IRF – M 1	IMA - B
PÚBLICO ALVO	Investidores Qualificados	Regime Próprio de Previdência Social	Investidores Qualificados	Investidores Qualificados
ADMINISTRADOR	BB Gestão de Recursos DTVM s.a.	Caixa Econômica Federal	Caixa Econômica Federal	Caixa Econômica Federal
GESTOR	BB Gestão de Recursos DTVM S.A	Caixa Econômica Federal	Caixa Econômica Federal	Caixa Econômica Federal
CUSTODIANTE	BB Gestão de Recursos DTVM s.a	Caixa Econômica Federal	Caixa Econômica Federal	Caixa Econômica Federal
DISTRIBUIDOR	Banco do Brasil S.A.	Caixa Econômica Federal	Caixa Econômica Federal	Caixa Econômica Federal
AUDITORIA	Deloitte Touche Tohmatsu Auditores independentes	Ernst & Young Terco Auditores Independentes	Ernst & Young Terco Auditores Independentes	Ernst & Young Terco Auditores Independentes
DATA DE INÍCIO	28/04/2011	10/02/2006	11/05/2012	08/03/2010
TAXA DE ADMINISTRAÇÃO	0,20% a.a.	0,20% a.a.	0,20% a.a.	0,20% a.a.
TAXA DE PERFORMANCE	Não possui	Não possui	Não possui	Não possui
APLICAÇÃO INICIAL	10.000,00	1.000,00	1.000,00	1.000,00
APLICAÇÕES ADICIONAIS	Qualquer valor	Qualquer valor	Qualquer valor	Qualquer valor
RESGATE MÍNIMO	Qualquer valor	Qualquer valor	Qualquer valor	Qualquer valor
SALDO MÍNIMO	Qualquer valor	Qualquer valor	Qualquer valor	Qualquer valor
CARÊNCIA	Não possui	Não possui	Não possui	Não possui
CRÉDITO DO RESGATE	D+2 (Dois dias úteis após a solicitação)	D+0 (No mesmo dia da solicitação)	D+0 (No mesmo dia da solicitação)	D+0 (No mesmo dia da solicitação)
RISCO DE MERCADO *	Muito Alto	Muito baixo	Baixo	Médio
ENQUADRAMENTO LEGAL	FI 100% Títulos TN - Art. 7º, I, b (100%)	FI de Renda Fixa - Art. 7º, IV, a (30% e 20% por fundo)	FI 100% Títulos TN - Art. 7º, I, b (100%)	FI 100% Títulos TN - Art. 7º, I, b (100%)

* Definição da própria Instituição financeira

4



RESUMO DO REGULAMENTO DOS FUNDOS DE INVESTIMENTO

INFORMAÇÕES	CAIXA FI BRASIL IMA GERAL TITULOS PUBLICOS	BRADESCO FI REFERENCIADO DI FEDERAL EXTRA	BRADESCO FI RENDA FIXA IMA GERAL	
CNPJ	11.061.217/0001-28	03.256.793/0001-00	08.246.318/0001-69	
SEGMENTO	Renda Fixa	Renda Fixa	Renda Fixa	
CLASSIFICAÇÃO	Renda Fixa índices	Referenciado DI	Renda Fixa índices	
ÍNDICE	IMA – GERAL	CDI	IMA – GERAL	
PÚBLICO ALVO	Investidores Qualificados	Público em geral	Investidores Qualificados	
ADMINISTRADOR	Caixa Econômica Federal	Banco Bradesco s.a	Banco Bradesco s.a	
GESTOR	Caixa Econômica Federal	BRAM – Bradesco Asset Management	BRAM - Bradesco Asset Management DTVM	
CUSTODIANTE	Caixa Econômica Federal	Banco Bradesco S.A.	Bradesco S.A.	
DISTRIBUIDOR	Caixa Econômica Federal	Banco Bradesco S.A.	Bradesco S.A.	
AUDITORIA	Ernst & Young Terco Auditores Independentes	PricewaterhouseCoopers Auditores Independentes	KPMG Auditores Independentes	
DATA DE INÍCIO	08/07/2010	02/08/1999	30/04/2007	
TAXA DE ADMINISTRAÇÃO	0,20% a.a.	0,15% a.a.	0,25% a.a.	
TAXA DE PERFORMANCE	Não possui	Não possui	Não possui	
APLICAÇÃO INICIAL	1.000,00	Qualquer Valor	50.000,00	
APLICAÇÕES ADICIONAIS	Qualquer valor	Qualquer Valor	Qualquer valor	
RESGATE MÍNIMO	Qualquer valor	Qualquer Valor	Qualquer valor	
SALDO MÍNIMO	Qualquer valor	Qualquer Valor	Qualquer valor	
CARÊNCIA	Não possui	Não possui	Não possui	
CRÉDITO DO RESGATE	D+0 (No mesmo dia da solicitação)	D+0 (No mesmo dia da solicitação)	D+1 (No dia seguinte a solicitação)	
RISCO DE MERCADO *	Médio	Baixo	Muito Baixo	
ENQUADRAMENTO LEGAL	FI 100% Títulos TN - Art. 7º, I, b (100%)	FI de Renda Fixa - Art. 7º, IV, a (30% e 20% por fundo)	FI Renda Fixa/Referenciados RF - Art. 7º, III, a (80% e 20% por fundo)	

* Definição da própria Instituição financeira



MOVIMENTAÇÃO DA CARTEIRA DE INVESTIMENTO - RENDA FIXA

1

CAIXA FI BRASIL IMA B TITULOS PUBLICOS						
	SALDO INICIAL (R\$)	Aportes (R\$)	Resgates (R\$)	Rentabilidade (R\$)	SALDO FINAL (R\$)	Taxa de Retorno
JULHO	38.368,99	-	-	952,12	39.321,11	2,481%
AGOSTO	39.321,11	-	-	326,80	39.647,91	0,831%
SETEMBRO	39.647,91	-	-	627,76	40.275,67	1,583%

2

CAIXA FI BRASIL IMA GERAL TITULOS PUBLICOS						
	SALDO INICIAL (R\$)	Aportes (R\$)	Resgates (R\$)	Rentabilidade (R\$)	SALDO FINAL (R\$)	Taxa de Retorno
JULHO	227.943,82	-	-	3.745,27	231.689,09	1,643%
AGOSTO	231.689,09	-	-	2.370,61	234.059,70	1,023%
SETEMBRO	234.059,70	-	-	3.698,84	237.758,54	1,580%

3

CAIXA FI BRASIL IRF – M 1 TITULOS PUBLICOS RF						
	SALDO INICIAL (R\$)	Aportes (R\$)	Resgates (R\$)	Rentabilidade (R\$)	SALDO FINAL (R\$)	Taxa de Retorno
JULHO	363.042,20	-	-	3.744,76	366.786,96	1,031%
AGOSTO	366.786,96	-	-	4.309,60	371.096,56	1,175%
SETEMBRO	371.096,56	-	-	4.346,42	375.442,98	1,171%



MOVIMENTAÇÃO DA CARTEIRA DE INVESTIMENTO - RENDA FIXA

4

CAIXA FI BRASIL IMA GERAL TITULOS PUBLICOS						
	SALDO INICIAL (R\$)	Aportes (R\$)	Resgates (R\$)	Rentabilidade (R\$)	SALDO FINAL (R\$)	Taxa de Retorno
JULHO	42.569,64	-	-	699,44	43.269,08	1,643%
AGOSTO	43.269,08	-	-	442,73	43.711,81	1,023%
SETEMBRO	43.711,81	-	-	690,78	44.402,59	1,580%

5

CAIXA FI BRASIL TÍTULOS PÚBLICOS RF						
	SALDO INICIAL (R\$)	Aportes (R\$)	Resgates (R\$)	Rentabilidade (R\$)	SALDO FINAL (R\$)	Taxa de Retorno
JULHO	26.690,04	-	-	292,67	26.982,71	1,097%
AGOSTO	26.982,71	47.920,37	-	569,05	75.472,13	2,109%
SETEMBRO	75.472,13	-	-	828,87	76.301,00	1,098%

6

CAIXA FI BRASIL IRF – M 1 TITULOS PUBLICOS RF						
	SALDO INICIAL (R\$)	Aportes (R\$)	Resgates (R\$)	Rentabilidade (R\$)	SALDO FINAL (R\$)	Taxa de Retorno
JULHO	212.851,03	-	-	2.195,56	215.046,59	1,032%
AGOSTO	215.046,59	-	-	2.526,68	217.573,27	1,175%
SETEMBRO	217.573,27	-	-	2.548,31	220.121,58	1,171%



MOVIMENTAÇÃO DA CARTEIRA DE INVESTIMENTO - RENDA FIXA

1

BB PREVIDENCIÁRIO RENDA FIXA IMA-B 5 LONGO PRAZO						
	SALDO INICIAL (R\$)	Aportes (R\$)	Resgates (R\$)	Rentabilidade (R\$)	SALDO FINAL (R\$)	Taxa de Retorno
JULHO	523.573,42	-	76.620,58	5.510,86	452.463,70	1,053%
AGOSTO	452.463,70	-	-	5.035,00	457.498,70	1,113%
SETEMBRO	457.498,70	-	-	6.371,37	463.870,07	1,393%

2

BB PREVIDENCIÁRIO RF IRF – M 1 TÍTULOS PÚBLICOS						
	SALDO INICIAL (R\$)	Aportes (R\$)	Resgates (R\$)	Rentabilidade (R\$)	SALDO FINAL (R\$)	Taxa de Retorno
JULHO	953.139,83	-	76.974,14	9.796,61	885.962,30	1,028%
AGOSTO	885.962,30	-	81.756,70	10.278,89	814.484,49	1,160%
SETEMBRO	814.484,49	-	-	9.436,45	823.920,94	1,159%

3

BB PREVIDENCIÁRIO RENDA FIXA PERFIL						
	SALDO INICIAL (R\$)	Aportes (R\$)	Resgates (R\$)	Rentabilidade (R\$)	SALDO FINAL (R\$)	Taxa de Retorno
JULHO	325.679,68	90.182,29	-	4.159,00	420.020,97	1,277%
AGOSTO	420.020,97	95.188,18	-	5.847,02	521.056,17	1,392%
SETEMBRO	521.056,17	79.214,72	65.785,59	6.224,21	540.709,51	1,195%



MOVIMENTAÇÃO DA CARTEIRA DE INVESTIMENTO - RENDA FIXA

4

BB PREVIDENCIÁRIO RENDA FIXA IMA-B 5 LONGO PRAZO						
	SALDO INICIAL (R\$)	Aportes (R\$)	Resgates (R\$)	Rentabilidade (R\$)	SALDO FINAL (R\$)	Taxa de Retorno
JULHO	75.321,53	-	-	885,35	76.206,88	1,175%
AGOSTO	76.206,88	-	-	848,03	77.054,91	1,113%
SETEMBRO	77.054,91	-	-	1.073,11	78.128,02	1,393%

5

BB PREVIDENCIÁRIO RF IRF – M 1 TÍTULOS PÚBLICOS						
	SALDO INICIAL (R\$)	Aportes (R\$)	Resgates (R\$)	Rentabilidade (R\$)	SALDO FINAL (R\$)	Taxa de Retorno
JULHO	46.828,26	-	-	481,35	47.309,61	1,028%
AGOSTO	47.309,61	-	-	550,11	47.859,72	1,163%
SETEMBRO	47.859,72	-	-	554,49	48.414,21	1,159%

6

BB PREVIDENCIÁRIO RENDA FIXA PERFIL						
	SALDO INICIAL (R\$)	Aportes (R\$)	Resgates (R\$)	Rentabilidade (R\$)	SALDO FINAL (R\$)	Taxa de Retorno
JULHO	56.937,17	-	-	643,58	57.580,75	1,130%
AGOSTO	57.580,75	-	-	722,07	58.302,82	1,254%
SETEMBRO	58.302,82	-	-	649,86	58.952,68	1,115%



MOVIMENTAÇÃO DA CARTEIRA DE INVESTIMENTO - RENDA FIXA

7

BB PREVIDENCIÁRIO RF IDKA 2 TÍTULOS PÚBLICOS						
	SALDO INICIAL (R\$)	Aportes (R\$)	Resgates (R\$)	Rentabilidade (R\$)	SALDO FINAL (R\$)	Taxa de Retorno
JULHO	155.998,10	-	-	1.647,79	157.645,89	1,056%
AGOSTO	157.645,89	-	-	2.021,64	159.667,53	1,282%
SETEMBRO	159.667,53	-	-	2.152,94	161.820,47	1,348%

8

BB PREVIDENCIÁRIO RF IRF – M TÍTULOS PÚBLICOS						
	SALDO INICIAL (R\$)	Aportes (R\$)	Resgates (R\$)	Rentabilidade (R\$)	SALDO FINAL (R\$)	Taxa de Retorno
JULHO	270.726,59	4.543,17	-	3.618,68	278.888,44	1,337%
AGOSTO	278.888,44	-	-	2.743,36	281.631,80	0,984%
SETEMBRO	281.631,80	-	-	5.512,57	287.144,37	1,957%



MOVIMENTAÇÃO DA CARTEIRA DE INVESTIMENTO - RENDA FIXA

1

BRADESCO FI REFERENCIADO DI FEDERAL EXTRA						
	SALDO INICIAL (R\$)	Aportes (R\$)	Resgates (R\$)	Rentabilidade (R\$)	SALDO FINAL (R\$)	Taxa de Retorno
JULHO	284.759,59	-	-	3.110,73	287.870,32	1,092%
AGOSTO	287.870,32	-	-	3.432,08	291.302,40	1,192%
SETEMBRO	291.302,40	-	-	3.143,62	294.446,02	1,079%

2

BRADESCO FI RENDA FIXA IMA GERAL						
	SALDO INICIAL (R\$)	Aportes (R\$)	Resgates (R\$)	Rentabilidade (R\$)	SALDO FINAL (R\$)	Taxa de Retorno
JULHO	271.808,74	-	-	4.558,84	276.367,58	1,677%
AGOSTO	276.367,58	-	-	3.110,87	279.478,45	1,126%
SETEMBRO	279.478,45	-	-	4.764,18	284.242,63	1,705%



TABELA DE RENTABILIDADE

INVESTIMENTOS	JUL	AGO	SET	ACUMULADO
BB PREVIDENCIÁRIO RF PERFIL	1,13%	1,25%	1,11%	3,54%
BB PREVIDENCIÁRIO RF IRF - M1 TP	1,03%	1,16%	1,16%	3,39%
BB PREVIDENCIÁRIO RF IRF - M TP	1,32%	0,98%	1,96%	4,32%
BB PREVIDENCIÁRIO IMA B 5	1,18%	1,11%	1,39%	3,73%
BB PREVIDENCIÁRIO RF IDKA 2	1,06%	1,28%	1,35%	3,73%
CAIXA BRASIL TÍTULOS PÚBLICOS	1,10%	1,19%	1,10%	3,43%
CAIXA FI BRASIL IRF - M 1 TP RF	1,03%	1,17%	1,17%	3,41%
CAIXA BRASIL IMA - B TÍTULOS PÚBLICOS	2,48%	0,83%	1,58%	4,97%
CAIXA BRASIL IMA GERAL TÍTULOS PÚBLICOS	1,64%	1,02%	1,58%	4,31%
BRADESCO FI REFERENCIADO DI FEDERAL EXTRA	1,09%	1,19%	1,08%	3,40%
BRADESCO FI RF IMA GERAL	1,68%	1,13%	1,70%	4,58%
CDI	1,11%	1,21%	1,11%	3,47%
IRF - M 1	1,04%	1,19%	1,19%	3,46%
IMA - B	2,51%	0,89%	1,57%	5,04%
IMA - GERAL	1,66%	1,03%	1,53%	4,28%
IMA - B 5	1,21%	1,09%	1,41%	3,76%
IDKA 2	0,91%	1,29%	1,50%	3,74%
IRF - M	1,32%	0,98%	1,96%	4,31%



GRÁFICO COMPARATIVO DE RENTABILIDADE

Rentabilidade mensal dos Fundos (2016) - Renda

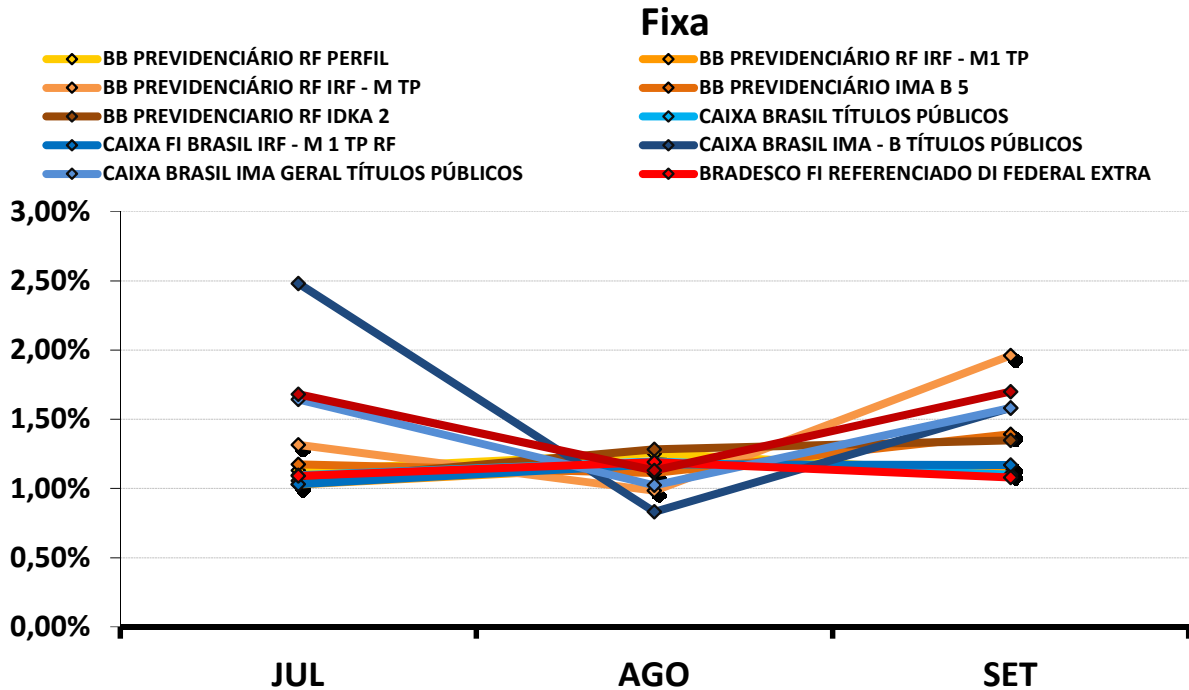

Rentabilidade acumulada dos Fundos (2016) - Renda Fixa

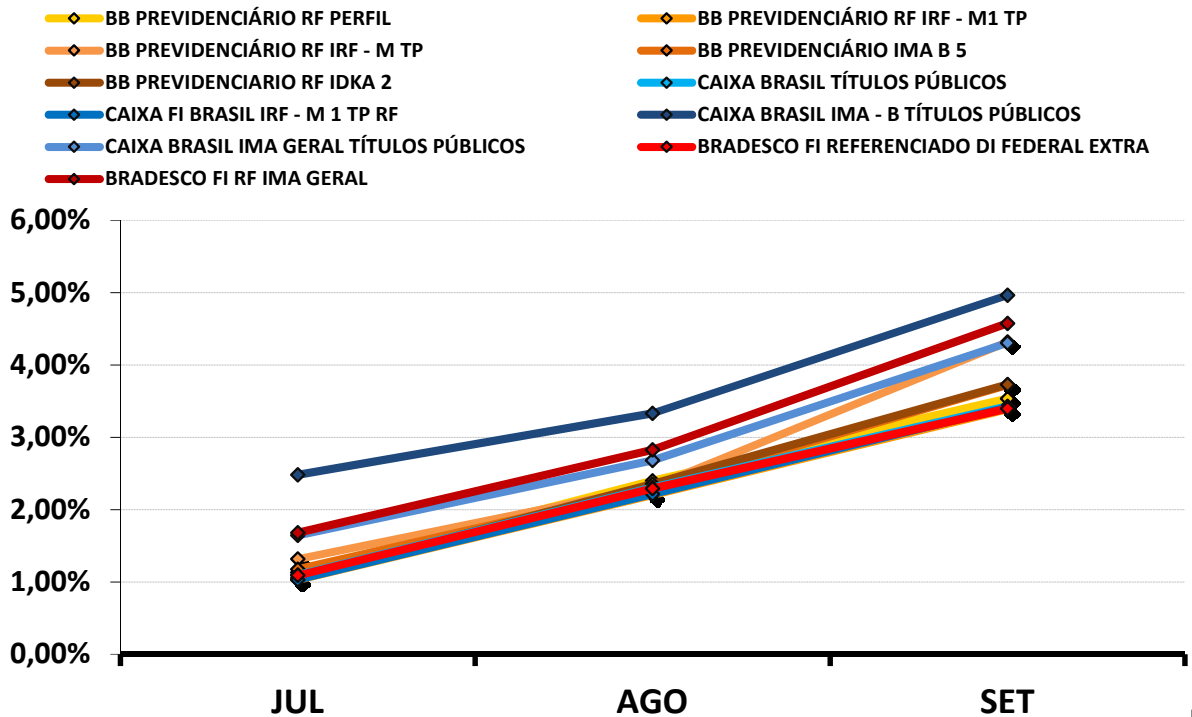



MELHOR DESEMPENHO TRIMESTRAL DOS INVESTIMENTOS

Rentabilidade mensal no Trimestre

■ CAIXA BRASIL IMA - B TÍTULOS PÚBLICOS

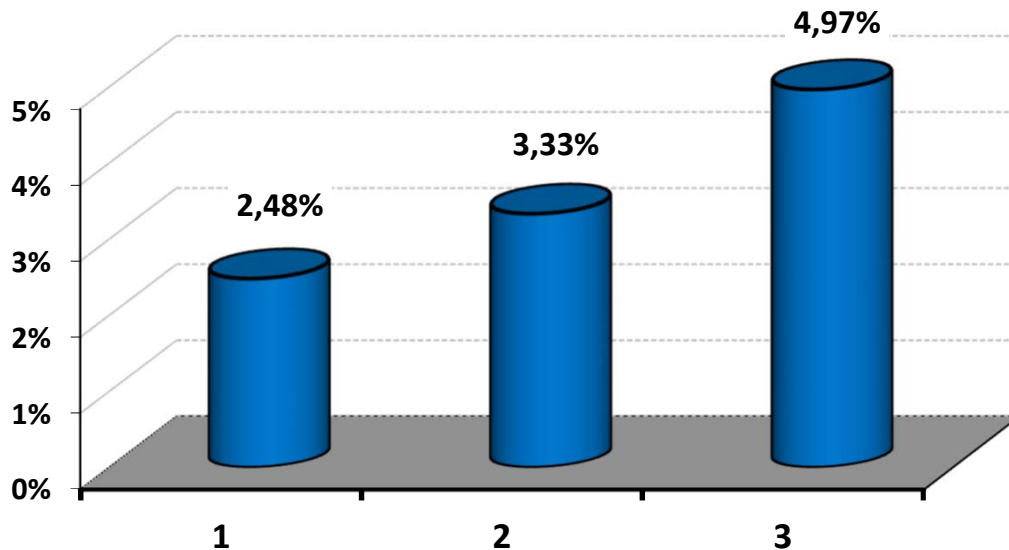

PIOR DESEMPENHO TRIMESTRAL DOS INVESTIMENTOS

Rentabilidade mensal no Trimestre

■ BB PREVIDENCIÁRIO RF IRF - M1 TP

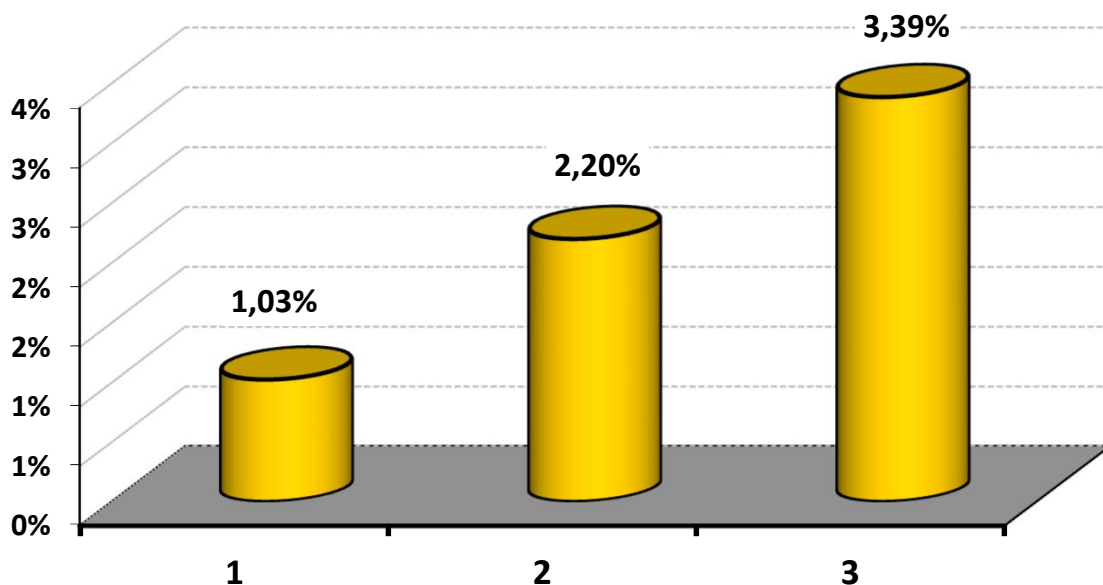



ANÁLISE DA CARTEIRA DE INVESTIMENTO - 3º TRIMESTRE - 2016

	JUL	AGO	SET
MENSAL	1,19%	1,17%	1,33%
CDI	1,11%	1,21%	1,11%
IBOVESPA	11,22%	1,03%	0,80%
META ATUARIAL	1,01%	0,93%	0,57%

	JUL	AGO	SET
ACUMULADO DO TRIMESTRE	1,19%	2,37%	3,73%
CDI	1,11%	2,33%	3,47%
IBOVESPA	11,22%	12,37%	13,26%
META ATUARIAL	1,01%	1,94%	2,52%

RENTABILIDADE ACUMULADA DO TRIMESTRE do(a) IPSMGLL: R\$ 143.800,93

META ATUARIAL ACUMULADA DO TRIMESTRE: R\$ 97.328,19

GANHO SOBRE A META ATUARIAL R\$ 46.472,74



GRÁFICO DA RENTABILIDADE DA CARTEIRA X META ATUARIAL

Rentabilidade Acumulada no Trimestre

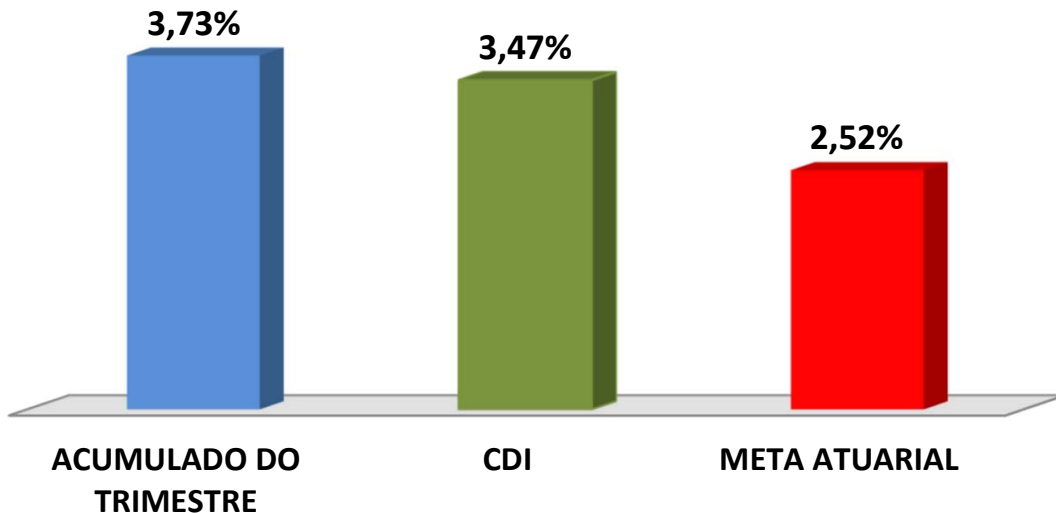

Rentabilidade Acumulada no Trimestre

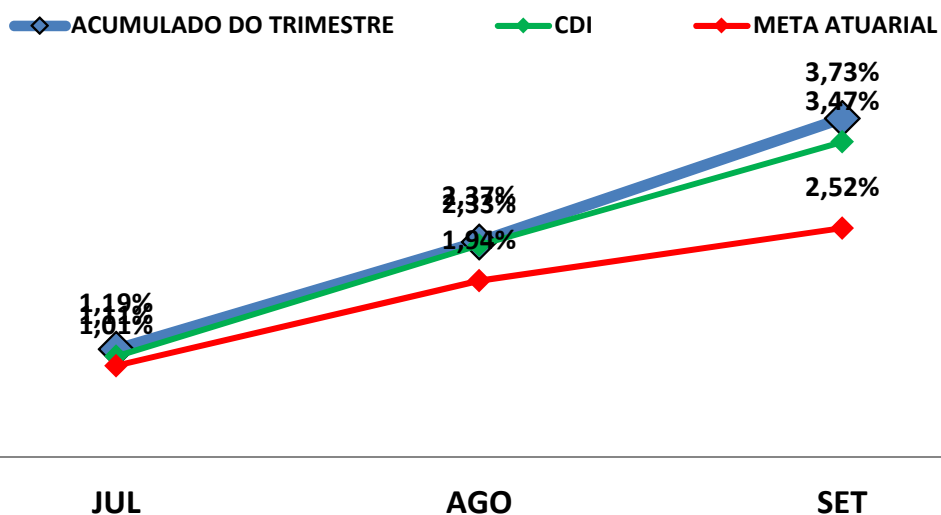



CLASSIFICAÇÃO DE PERFIL DE INVESTIDOR

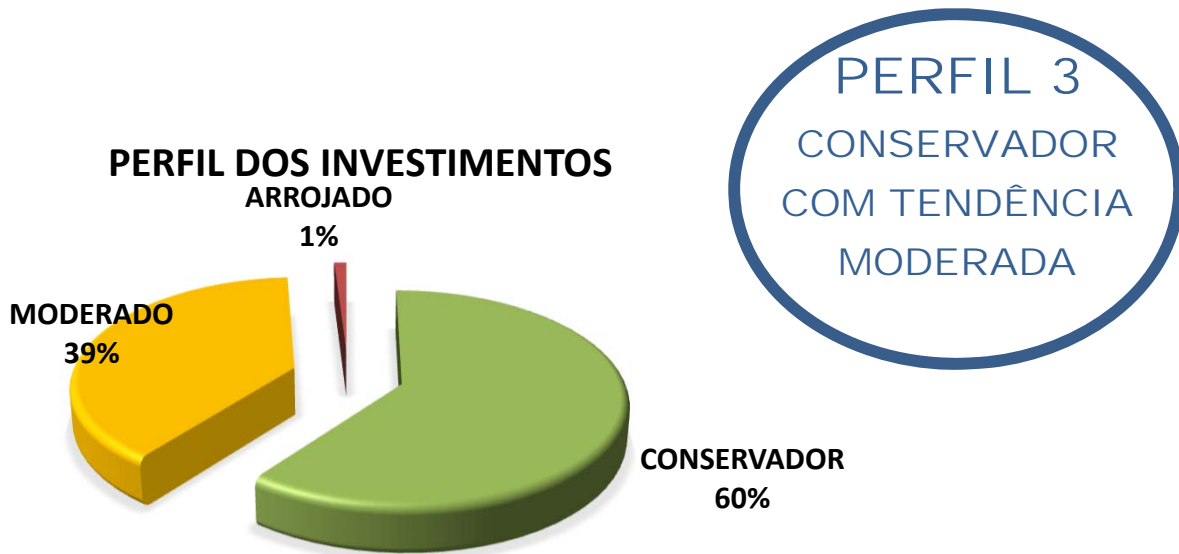

Descrição do Perfil de Investidor

Objetivo do perfil

Perfil que tem o objetivo principal, de dar segurança a carteira de Investimentos. É mais familiarizado com investimentos de RENDA FIXA, que apresentam rentabilidades baixas (mas sem oscilações), mas disposto a aplicar um pouco em investimentos que oscilam, mas apresentam ganhos maiores em períodos mais longos.

Comportamento da carteira

A carteira com perfil CONSERVADORA COM TENDÊNCIA MODERADA, busca manter a maior parte dos investimentos que apresentam rentabilidades mensais positivas, mas que investe alguma coisa em investimentos que podem oferecer ganhos mais vultuosos no médio e longo prazo. Esse tipo de perfil dificilmente consegue cumprir a Meta Atuarial, principalmente em períodos de inflação em alta.

Classificação de Perfil de Investidor - Metodologia Atuarial Consultoria

CONSERVADOR	1	EXTREMAMENTE CONSERVADOR
	2	CONSERVADOR
	3	CONSERVADOR COM TENDÊNCIA MODERADA
MODERADO	4	MODERADO COM TENDÊNCIA CONSERVADORA
	5	MODERADO
	6	MODERADO COM TENDÊNCIA ARROJADA
ARROJADO	7	ARROJADO COM TENDÊNCIA CONSERVADORA
	8	ARROJADO COM TENDÊNCIA MODERADA
	9	ARROJADO
	10	EXTREMAMENTE ARROJADO



ANÁLISE DE RISCOS DOS INVESTIMENTOS

Ratings são classificações atribuídas às empresas, países ou fundos de investimento pelas agências de classificação de riscos. O mecanismo de ratings serve para classificar a opinião de uma agência sobre a capacidade da empresa ou país ou de um fundo de investimento de honrar seus compromissos financeiros.

As agências de classificação de risco possuem um papel fundamental no mercado, pois são consideradas opiniões isentas e de grande credibilidade. Cabe a essas agências analisar os países e empresas e classificá-los quanto ao grau de risco que os mesmos representam para seus investidores.

Para estabelecer os **ratings**, as agências levam em consideração todos os fatores que possam afetar a empresa, país ou os fundos de investimento, e conseqüentemente sua capacidade de honrar suas dívidas. No caso de fundos de investimento, são avaliados, por exemplo, a rentabilidade garantida pelo fundo, o nível de endividamento (inadimplência), a liquidez, participação de mercado, capacidade administrativa, regulamentação de mercado, e demais fatores que envolvam risco.

Os investimentos no qual o(a) IPSMGLL, aplicou durante o 3º TRIMESTRE de 2016, são classificados como sendo de **RENDA FIXA**.

Os Investimentos de **RENDA FIXA** são classificados como **FUNDOS DE INVESTIMENTO EXCLUSIVOS EM TÍTULOS PÚBLICOS, FUNDOS REFERENCIADO EM ÍNDICES e FUNDOS DE RENDA FIXA**.



Esses investimentos são isentos de classificação de riscos pelo mercado financeiro.

As recomendações e as análises efetuadas seguem as disposições estabelecidas na **Resolução CMN 3.922/10**, alterada pela **Resolução CMN 4.392/2014**, tendo presente as condições de segurança, rentabilidade, solvência, liquidez e transparência.

Atenciosamente,

Igor França Garcia

Atuário MIBA/RJ – 1.659

Certificação Profissional ANBID CPA 10 e CPA - 20

Consultor de Valores Mobiliários credenciado pela CVM