

---

**REGIME PRÓPRIO DE PREVIDÊNCIA SOCIAL DO MUNICÍPIO DE  
GUIA LOPES DA LAGUNA - MS / IPSMGLL**

**RELATÓRIO MENSAL  
DE  
INVESTIMENTOS**

**JANEIRO  
2022**

**16 de maio de 2022**

## ÍNDICE

<b>1 – INTRODUÇÃO .....</b>	<b>2</b>
<b>2 – MOVIMENTAÇÃO DA CARTEIRA e POLÍTICA DE INVESTIMENTOS .....</b>	<b>4</b>
2.1 - Movimentação Financeira da Carteira .....	4
<b>3 – ENQUADRAMENTO: RESOLUÇÃO CMN 4.963/2021 .....</b>	<b>5</b>
3.1 - Enquadramento sobre Segmentos e Fundos de Investimento .....	5
3.1.1 - Disponibilidade Financeira e Total por Segmento .....	6
3.2 - Enquadramento sobre Patrimônio Líquido dos Fundos de Investimento .....	7
3.3 - Enquadramento dos Fundos de Investimento que recebem cotas .....	8
3.4 - Movimentação das Cotas Aplicadas nos Fundos de Investimento .....	9
3.5 - Enquadramento sobre os recursos de terceiros dos Gestores .....	10
<b>4 – SEPARAÇÃO DOS RECURSOS - PROVISÃO DE CAIXA .....</b>	<b>11</b>
4.1 - Planejamento Financeiro .....	12
<b>5 – DISTRIBUIÇÃO ESTATÍSTICA DA CARTEIRA .....</b>	<b>13</b>
5.1 - Distribuição por Segmento (Renda Fixa e Renda Variável) .....	13
5.2 - Distribuição por índice (Benchmark) .....	14
5.3 - Distribuição por Instituição Financeira .....	15
5.4 - Distribuição dos Recursos Disponíveis e Imobilizado .....	16
5.4.1 - Distribuição da Disponibilidade dos Recursos nos próximos 25 anos .....	17
<b>6 – RESUMO DO REGULAMENTO DOS INVESTIMENTO .....</b>	<b>19</b>
<b>7 – RENTABILIDADE DOS INVESTIMENTOS .....</b>	<b>23</b>
<b>8 – RENTABILIDADE DA CARTEIRA DE INVESTIMENTO .....</b>	<b>32</b>
8.1 - Rentabilidade Mensal da Carteira de Investimentos .....	32
8.2 - Rentabilidade Acumulada da Carteira de Investimentos .....	33
8.3 - Rentabilidade da Carteira de Investimentos .....	35
8.4 - Meta Atuarial .....	35
<b>9 – ANÁLISE DO MERCADO .....</b>	<b>36</b>
<b>10 – ANÁLISE MACROECONÔMICA .....</b>	<b>40</b>
<b>11 – PROJEÇÃO DA META ATUARIAL E RENTABILIDADE DA CARTEIRA .....</b>	<b>43</b>

## 1 - INTRODUÇÃO

Atendendo a necessidade do Instituto Previdenciário quanto a Política anual de Investimentos e a Meta Atuarial, enviamos o parecer econômico referente ao mês de JANEIRO, sobre o desempenho mensal das rentabilidades das atuais aplicações financeiras do IPSMGLL.

Este Relatório contém uma análise do enquadramento de suas aplicações frente à Resolução CMN 4.963/2021, um resumo do Regulamento dos fundos de investimento, uma análise sobre o comportamento mensal das rentabilidades ao longo do ano, uma análise do retorno da carteira de investimento quanto a Meta Atuarial e uma projeção sobre o cumprimento da Meta.

Este relatório vem atender o **Inciso II, do Art. 3º da Portaria MPS 519/2011**, que exige a elaboração de **Relatórios Mensais**, para acompanhamento do desempenho das aplicações financeiras.

*Art. 3. II – Exigir da entidade credenciada, mediante contrato, no mínimo mensalmente, relatório detalhado contendo informações sobre a rentabilidade e risco das aplicações.*

## 2.1-MOVIMENTAÇÃO DA CARTEIRA DE INVESTIMENTOS 2022 - IPSMGLL

Nº	MESES	SALDO INICIAL	APORTES (Aplicação)	RESGATES	VARIÇÃO PU - TÍTULOS PÚBLICOS	RENTABILIDADE			SALDO FINAL
						Positiva (a)	Negativa (b)	Consolidado c = (a) - (b)	
1	JANEIRO	9.762.527,30	738.011,09	(784.958,85)	-	18.094,66	(22.117,92)	(4.023,26)	9.711.556,28
2	FEVEREIRO	9.711.556,28	-	-	-	-	-	-	9.711.556,28
3	MARÇO	9.711.556,28	-	-	-	-	-	-	9.711.556,28
4	ABRIL	9.711.556,28	-	-	-	-	-	-	9.711.556,28
5	MAIO	9.711.556,28	-	-	-	-	-	-	9.711.556,28
6	JUNHO	9.711.556,28	-	-	-	-	-	-	9.711.556,28
7	JULHO	9.711.556,28	-	-	-	-	-	-	9.711.556,28
8	AGOSTO	9.711.556,28	-	-	-	-	-	-	9.711.556,28
9	SETEMBRO	9.711.556,28	-	-	-	-	-	-	9.711.556,28
10	OUTUBRO	9.711.556,28	-	-	-	-	-	-	9.711.556,28
11	NOVEMBRO	9.711.556,28	-	-	-	-	-	-	9.711.556,28
12	DEZEMBRO	9.711.556,28	-	-	-	-	-	-	9.711.556,28
13	ANO	9.762.527,30	738.011,09	(784.958,85)	-	18.094,66	(22.117,92)	(4.023,26)	9.711.556,28

\*OS VALORES ACIMA NÃO CONSIDERAM DISPONIBILIDADE FINANCEIRA (CONTA CORRENTE).

### 3.1-ENQUADRAMENTO SOBRE SEGMENTOS E FUNDOS DE INVESTIMENTOS

#### RENDA FIXA

Nº	CNPJ	Fundo de Investimento	Valor Aplicado	(%) Recursos do RPPS sobre o FUNDO	Fundo Enquadrado?	Dispositivo da Resolução CMN 4.963/2021	(%) Recursos do RPPS sobre o SEGMENTO	Enquadrado?
1	10.740.658/0001-93	FI CAIXA BRASIL IMA - B TP RF LP	243.983,28	2,51%	SIM	F.I. 100% T.P.F. e/ou Operações Compromissadas, Art. 7, I, b (100%)	50,76%	SIM
2	11.061.217/0001-28	FI CAIXA BRASIL IMA GERAL TP RF LP	107.143,76	1,10%	SIM			
3	05.164.356/0001-84	FI CAIXA BRASIL TÍTULOS PÚBLICOS RF LP	46.874,04	0,48%	SIM			
4	07.442.078/0001-05	BB PREVIDENCIÁRIO RF IMA - B TP FI	1.383.476,44	14,25%	SIM			
5	07.111.384/0001-69	BB PREVIDENCIÁRIO RF IRF - M TP FI	558.020,90	5,75%	SIM			
6	25.078.994/0001-90	BB PREVIDENCIÁRIO RF ALOCAÇÃO ATIVA FIC FI	1.066.888,19	10,99%	SIM			
7	03.543.447/0001-03	BB PREVIDENCIÁRIO IMA - B 5 LP FIC FI	435.495,85	4,48%	SIM			
8	13.322.205/0001-35	BB PREVIDENCIÁRIO RF IDKA 2 TP FI	922.972,09	9,50%	SIM			
9	11.328.882/0001-35	BB PREVIDENCIÁRIO RF IRF - M 1 TP FIC FI	164.828,53	1,70%	SIM			
10	08.246.318/0001-69	BRADESCO FIC FI RF IMA GERAL	268.870,42	2,77%	SIM	F.I. de Renda Fixa, Art. 7, III, a (60%)	49,2%	SIM
11	20.216.216/0001-04	BRADESCO INSTITUCIONAL FIC FI RF IMA - B 5	540.491,54	5,57%	SIM			
12	07.861.554/0001-22	BB PREVIDENCIÁRIO RF IMA - B FI	1.080.892,30	11,13%	SIM			
13	35.292.588/0001-89	BB PREV RF ALOCAÇÃO ATIVA RETORNO TOTAL FIC FI	1.049.441,08	10,81%	SIM			
14	13.077.418/0001-49	BB PREVIDENCIÁRIO RF REF DI LP PERFIL FIC FI	1.613.802,99	16,62%	SIM			
15	13.077.415/0001-05	BB PREVIDENCIÁRIO RF FLUXO FIC FI	228.374,87	2,35%	SIM			
<b>(1) TOTAL DA CARTEIRA DE INVESTIMENTOS - RENDA FIXA</b>			<b>9.711.556,28</b>	<b>100,00%</b>				

\* PL - Patrimônio Líquido.

Referência: JANEIRO

### 3.1.1-DISPONIBILIDADE FINANCEIRA E TOTAL POR SEGMENTO

Nº	DISPONIBILIDADE FINANCEIRA (Conta Corrente)		
		-	
<b>(2)</b>	<b>TOTAL DISPONIBILIDADE FINANCEIRA (Conta Corrente)</b>	<b>-</b>	<b>0,00%</b>

<b>TOTAL DA CARTEIRA DE INVESTIMENTOS DO RPPS</b>			
<b>(1)</b>	<b>TOTAL DA CARTEIRA DE INVESTIMENTOS - RENDA FIXA</b>	<b>9.711.556,28</b>	<b>100,00%</b>
<b>(2)</b>	<b>TOTAL DISPONIBILIDADE FINANCEIRA (Conta Corrente)</b>	<b>-</b>	<b>0,00%</b>
<b>PATRIMÔNIO LÍQUIDO TOTAL ( 1 + 2 )</b>		<b>9.711.556,28</b>	<b>100,00%</b>

\* PL - Patrimônio Líquido.

Referência: JANEIRO

### 3.2-ENQUADRAMENTO SOBRE O PATRIMÔNIO LÍQUIDO DOS FUNDOS

Dispositivo da Resolução CMN 4.963/2021	Nº	CNPJ	Fundo de Investimento	Valor Aplicado	Patrimônio Líquido do Fundo de Investimento	(%) Recursos do RPPS sobre o PL* do FUNDO	Enquadrado?
Art. 19 - As aplicações deverão representar até 15% do patrimônio líquido do fundo.	1	13.077.415/0001-05	BB PREVIDENCIÁRIO RF FLUXO FIC FI	228.374,87	3.101.943.229,29	0,007%	SIM
	2	13.077.418/0001-49	BB PREVIDENCIÁRIO RF REF DI LP PERFIL FIC FI	1.613.802,99	7.223.462.787,00	0,022%	SIM
	3	11.328.882/0001-35	BB PREVIDENCIÁRIO RF IRF - M 1 TP FIC FI	164.828,53	5.049.727.685,75	0,003%	SIM
	4	13.322.205/0001-35	BB PREVIDENCIÁRIO RF IDKA 2 TP FI	922.972,09	9.258.989.052,65	0,010%	SIM
	5	03.543.447/0001-03	BB PREVIDENCIÁRIO IMA - B 5 LP FIC FI	435.495,85	6.406.714.372,41	0,007%	SIM
	6	25.078.994/0001-90	BB PREVIDENCIÁRIO RF ALOCAÇÃO ATIVA FIC FI	1.066.888,19	7.461.201.984,89	0,014%	SIM
	7	35.292.588/0001-89	BB PREV RF ALOCAÇÃO ATIVA RETORNO TOTAL FIC FI	1.049.441,08	4.210.770.280,16	0,025%	SIM
	8	07.111.384/0001-69	BB PREVIDENCIÁRIO RF IRF - M TP FI	558.020,90	4.743.847.539,71	0,012%	SIM
	9	07.442.078/0001-05	BB PREVIDENCIÁRIO RF IMA - B TP FI	1.383.476,44	6.778.952.570,88	0,020%	SIM
	10	07.861.554/0001-22	BB PREVIDENCIÁRIO RF IMA - B FI	1.080.892,30	815.943.738,86	0,132%	SIM
	11	05.164.356/0001-84	FI CAIXA BRASIL TÍTULOS PÚBLICOS RF LP	46.874,04	14.693.290.660,98	0,000%	SIM
	12	11.061.217/0001-28	FI CAIXA BRASIL IMA GERAL TP RF LP	107.143,76	848.732.387,83	0,013%	SIM
	13	10.740.658/0001-93	FI CAIXA BRASIL IMA - B TP RF LP	243.983,28	4.513.989.587,78	0,005%	SIM
	14	20.216.216/0001-04	BRADESCO INSTITUCIONAL FIC FI RF IMA - B 5	540.491,54	1.306.762.954,01	0,041%	SIM
	15	08.246.318/0001-69	BRADESCO FIC FI RF IMA GERAL	268.870,42	415.856.419,22	0,065%	SIM
<b>TOTAL DA CARTEIRA DE INVESTIMENTO</b>				<b>9.711.556,28</b>			
<b>TOTAL DISPONIBILIDADE FINANCEIRA (Conta Corrente)</b>				<b>-</b>			
<b>PATRIMÔNIO LÍQUIDO</b>				<b>9.711.556,28</b>			

\* PL - Patrimônio Líquido.

Referência: JANEIRO

### 3.3-ENQUADRAMENTO DOS FUNDOS DE INVESTIMENTOS QUE RECEBEM COTAS DE FI

FIC - Fundo de Investimento em Cotas	Distribuição das cotas do FIC	Valor Aplicado no Fundo (R\$)	(%) Recursos do RPPS sobre o FUNDO	Patrimônio Líquido do FI	(%) Recursos do RPPS sobre o PL* do FUNDO	ENQUADRADO?	Dispositivo da Resolução CMN 4.963/2021	(%) Recursos do RPPS sobre o SEGMENTO
FI - Fundo de Investimento								
<b>BB PREVIDENCIÁRIO RF ALOCAÇÃO ATIVA FIC FI</b>	<b>100,00%</b>	<b>1.066.888,19</b>	<b>10,99%</b>	<b>7.461.201.984,89</b>	<b>0,014%</b>	<b>SIM</b>		
BB PREVIDENCIÁRIO RENDA FIXA IRF-M TÍTULOS PÚBLICOS	25,07%	267.461,19	2,75%	37.247.880.741,25	0,000718%	SIM	F.I. 100% T.P.F. e/ou Operações Compromissadas, Art. 7, I, b (100%)	SIM
BB PREVIDENCIÁRIO RENDA FIXA IMA-B TÍTULOS PÚBLICOS	11,50%	122.734,82	1,26%	469.062.097,99	0,026166%	SIM		
BB TOP RENDA FIXA IRF-M 1 FUNDO DE INVESTIMENTO	42,07%	448.873,67	4,62%	2.101.438.004,02	0,021360%	SIM		
BB TOP RENDA FIXA IMA-B 5 ALOCAÇÃO FUNDO DE INV.	10,86%	115.829,99	1,19%	911.466.501,10	0,012708%	SIM		
BB TOP RENDA FIXA IMA-B 5+ FUNDO DE INVESTIMENTO	10,49%	111.885,32	1,15%	85.953.279,29	0,130170%	SIM		
<b>BB PREVIDENCIÁRIO IMA - B 5 LP FIC FI</b>	<b>100,00%</b>	<b>435.495,85</b>	<b>4,48%</b>	<b>6.406.714.372,41</b>	<b>0,007%</b>	<b>SIM</b>		
BB TOP RENDA FIXA IMA-B 5 LONGO PRAZO FUNDO DE	100,00%	435.505,00	4,48%	14.366.559.601,47	0,003031%	SIM		
<b>BB PREVIDENCIÁRIO RF IRF - M 1 TP FIC FI</b>	<b>100,00%</b>	<b>164.828,53</b>	<b>1,70%</b>	<b>5.049.727.685,75</b>	<b>0,003%</b>	<b>SIM</b>		
BB IRF-M 1 FUNDO DE INVESTIMENTO DE RENDA FIXA	100,00%	164.832,03	1,70%	3.309.894.787,64	0,004980%	SIM		
<b>BB PREV RF ALOCAÇÃO ATIVA RETORNO TOTAL FIC FI</b>	<b>100,00%</b>	<b>1.049.441,08</b>	<b>10,81%</b>	<b>4.210.770.280,16</b>	<b>0,025%</b>	<b>SIM</b>		
BB PREVIDENCIÁRIO RENDA FIXA IRF-M TÍTULOS PÚBLICOS	14,77%	154.988,20	1,60%	37.247.880.741,25	0,000416%	SIM	F.I. de Renda Fixa, Art. 7, III, a (60%)	SIM
BB PREVIDENCIÁRIO RENDA FIXA IMA-B TÍTULOS PÚBLICOS	29,88%	313.555,35	3,23%	469.062.097,99	0,066847%	SIM		
BB RENDA FIXA REFERENCIADO DI TITULOS PUBLICOS FL	55,29%	580.264,38	5,97%	3.479.303.240,79	0,016678%	SIM		
BB TOP RENDA FIXA IRF-M 1 FUNDO DE INVESTIMENTO	0,04%	446,38	0,00%	2.101.438.004,02	0,000021%	SIM		
<b>BRADERCO FIC FI RF IMA GERAL</b>	<b>100,00%</b>	<b>268.870,42</b>	<b>2,77%</b>	<b>415.856.419,22</b>	<b>0,065%</b>	<b>SIM</b>		
BRAM FUNDO DE INVESTIMENTO RENDA FIXA IMA GERA	100,03%	268.945,05	2,77%	6.617.416.331,50	0,004064%	SIM		
<b>BRADERCO INSTITUCIONAL FIC FI RF IMA - B 5</b>	<b>100,00%</b>	<b>540.491,54</b>	<b>5,57%</b>	<b>1.306.762.954,01</b>	<b>0,041%</b>	<b>SIM</b>		
BRAM FUNDO DE INVESTIMENTO RENDA FIXA IMA-B 5	100,16%	541.375,34	5,57%	1.042.885.485,86	0,051911%	SIM		
<b>BB PREVIDENCIÁRIO RF REF DI LP PERFIL FIC FI</b>	<b>100,00%</b>	<b>1.613.802,99</b>	<b>16,62%</b>	<b>7.223.462.787,00</b>	<b>0,022%</b>	<b>SIM</b>		
BB TOP DI RENDA FIXA REFERENCIADO DI LP FUNDO DE	100,00%	1.613.831,94	16,62%	23.721.029.303,37	0,006803%	SIM		
<b>BB PREVIDENCIÁRIO RF FLUXO FIC FI</b>	<b>100,00%</b>	<b>228.374,87</b>	<b>2,35%</b>	<b>3.101.943.229,29</b>	<b>0,007%</b>	<b>SIM</b>		
BB TOP RENDA FIXA SIMPLES FUNDO DE INVESTIMENTO	100,01%	228.390,08	2,35%	129.270.905.489,56	0,000177%	SIM		



### 3.4-MOVIMENTAÇÃO DAS COTAS APLICADAS NOS FUNDOS DE INVESTIMENTO

Nº	Agência	Conta	Fundo de Investimento	CNPJ	Valor da Cota		Quantidade de Cotas			
					Inicial *	Final **	Inicial *	Aplicação	Resgate	Final **
1	1144	283-1	FI CAIXA BRASIL IMA - B TP RF LP	10.740.658/0001-93	R\$ 3,63751797	R\$ 3,60997699	67585,826950	0,0000000	0,0000000	67585,826950
2	1144	283-1	FI CAIXA BRASIL IMA GERAL TP RF LP	11.061.217/0001-28	R\$ 2,99003188	R\$ 2,99122752	27006,394311	0,0000000	0,0000000	27006,394311
3	1144	284-0	FI CAIXA BRASIL IMA GERAL TP RF LP	11.061.217/0001-28	R\$ 2,99003164	R\$ 2,99122648	8812,936837	0,0000000	0,0000000	8812,936837
4	1144	284-0	FI CAIXA BRASIL TÍTULOS PÚBLICOS RF LP	05.164.356/0001-84	R\$ 4,22571142	R\$ 4,25926649	11005,190705	0,0000000	0,0000000	11005,190705
5	543-6	11104-X	BB PREVIDENCIÁRIO IMA - B 5 LP FIC FI	03.543.447/0001-03	R\$ 21,52663105	R\$ 21,5431662	15269,272243	0,0000000	0,0000000	15269,272243
6	543-6	11104-X	BB PREVIDENCIÁRIO RF IMA - B FI	07.861.554/0001-22	R\$ 5,71620528	R\$ 5,67291976	183131,442778	0,0000000	0,0000000	183131,442778
7	543-6	11104-X	BB PREVIDENCIÁRIO RF IRF - M TP FI	07.111.384/0001-69	R\$ 6,00764883	R\$ 6,00000238	60449,012647	0,0000000	0,0000000	60449,012647
8	543-6	11104-X	BB PREVIDENCIÁRIO RF IMA - B TP FI	07.442.078/0001-05	R\$ 6,44231416	R\$ 6,39284449	216410,150937	0,0000000	0,0000000	216410,150937
9	543-6	11104-X	BB PREVIDENCIÁRIO RF IRF - M 1 TP FIC FI	11.328.882/0001-35	R\$ 2,79710226	R\$ 2,81427735	11309,986916	0,0000000	0,0000000	11309,986916
10	543-6	11104-X	BB PREVIDENCIÁRIO RF IDKA 2 TP FI	13.322.205/0001-35	R\$ 3,02560013	R\$ 3,02589157	229783,342532	0,0000000	0,0000000	229783,342532
11	543-6	11104-X	BB PREVIDENCIÁRIO RF REF DI LP PERFIL FIC FI	13.077.418/0001-49	R\$ 2,40820027	R\$ 2,42706509	640748,271992	89986,3477390	92785,6476540	637948,972077
12	543-6	11104-X	BB PREVIDENCIÁRIO RF ALOCAÇÃO ATIVA FIC FI	25.078.994/0001-90	R\$ 1,52176500	R\$ 1,52234308	700819,812007	0,0000000	0,0000000	700819,812007
13	543-6	11104-X	BB PREV RF ALOCAÇÃO ATIVA RETORNO TOTAL FIC FI	35.292.588/0001-89	R\$ 1,07223243	R\$ 1,07427816	976880,214955	0,0000000	0,0000000	976880,214955
14	543-6	11115-5	BB PREVIDENCIÁRIO IMA - B 5 LP FIC FI	03.543.447/0001-03	R\$ 21,52663196	R\$ 21,54316733	4945,762077	0,0000000	0,0000000	4945,762077
15	543-6	11115-5	BB PREVIDENCIÁRIO RF IMA - B FI	07.861.554/0001-22	R\$ 5,71620470	R\$ 5,67292001	7404,003571	0,0000000	0,0000000	7404,003571
16	543-6	11115-5	BB PREVIDENCIÁRIO RF IRF - M TP FI	07.111.384/0001-69	R\$ 6,00764882	R\$ 6,00000255	32554,432837	0,0000000	0,0000000	32554,432837
17	543-6	11115-5	BB PREVIDENCIÁRIO RF IRF - M 1 TP FIC FI	11.328.882/0001-35	R\$ 2,79710192	R\$ 2,81427760	47258,696161	0,0000000	0,0000000	47258,696161
18	543-6	11115-5	BB PREVIDENCIÁRIO RF IDKA 2 TP FI	13.322.205/0001-35	R\$ 3,02560013	R\$ 3,02589159	75241,495995	0,0000000	0,0000000	75241,495995
19	543-6	11115-5	BB PREVIDENCIÁRIO RF REF DI LP PERFIL FIC FI	13.077.418/0001-49	R\$ 2,40820054	R\$ 2,42706526	15583,054410	17093,2389950	5705,7330610	26970,560344
20	543-6	16815-7	BB PREVIDENCIÁRIO RF FLUXO FIC FI	13.077.415/0001-05	R\$ 2,18331303	R\$ 4,39510562	0,0000000	106386,1899440	2463,8315620	103922,358382
21			BRADESCO FIC FI RF IMA GERAL	08.246.318/0001-69	R\$ 4,46767538	R\$ 4,47636521	60064,451225	0,0000000	0,0000000	60064,451225
22			BRADESCO INSTITUCIONAL FIC FI RF IMA - B 5	20.216.216/0001-04	R\$ 2,12669147	R\$ 2,12829120	253955,633377	0,0000000	0,0000000	253955,633377

\* Informação baseada no último dia útil do mês anterior (25/02/2022).

\*\* informações baseada no último dia útil do mês (31/03/2022).

### 3.5-ENQUADRAMENTO SOBRE OS RECURSOS DE TERCEIROS DOS GESTORES

Nº	Gestor de Recursos	Recursos do RPPS aplicado no Gestor	Total de Recursos de Terceiros geridos pelo GESTOR	(%) Recursos do RPPS sobre o PL* do GESTOR	Enquadrado?
1	BB Gestão de Recursos DTVM S.A.	8.504.193,24	1.367.295.408.193,33	0,0006%	SIM
2	Caixa Econômica Federal	398.001,08	552.762.075.637,13	0,0001%	SIM
3	BRAM - Bradesco Asset Management S.A. DTVM	809.361,96	540.605.400.212,79	0,0001%	SIM
<b>TOTAL DA CARTEIRA DE INVESTIMENTO</b>		<b>9.711.556,28</b>			
<b>TOTAL DISPONIBILIDADE FINANCEIRA (Conta Corrente)</b>		<b>-</b>			
<b>PATRIMÔNIO LÍQUIDO</b>		<b>9.711.556,28</b>			

\* PL - Patrimônio Líquido.

Referência: JANEIRO

## 5 - DISTRIBUIÇÃO ESTATÍSTICA DA CARTEIRA

### 5.1-DISTRIBUIÇÃO POR SEGMENTO (RENDA FIXA e RENDA VARIÁVEL)

SEGMENTO	VALOR APLICADO (em R\$)	Percentual sobre Patrimônio Líquido RPPS
RENDA FIXA	9.711.556,28	100,0%
RENDA VARIÁVEL	-	0,0%
INVESTIMENTO NO EXTERIOR	-	0,0%
<b>TOTAL</b>	<b>9.711.556,28</b>	<b>100,0%</b>

### DISTRIBUIÇÃO DA CARTEIRA / SEGMENTO

■ RENDA FIXA

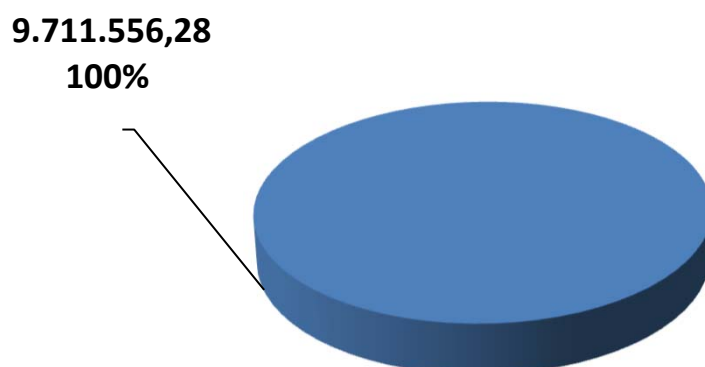

*\*OS VALORES ACIMA NÃO CONSIDERAM DISPONIBILIDADE FINANCEIRA (CONTA CORRENTE).*

#### 4-SEPARAÇÃO DOS RECURSOS - PROVISÃO DE CAIXA

##### PROVISÃO DE CAIXA DEFINIDA NO PAI/2022?

SEPARAÇÃO DOS RECURSOS	VALOR (em R\$)	Percentual sobre Patrimônio Líquido *
PROVISÃO DE CAIXA CONTIDA NO PAI/2022?	2.354.123,15	1,3%

\*POSIÇÃO DA CARTEIRA (R\$) EM 31/12/2021.

##### ATUALIZAÇÃO DOS VALORES EM PROVISÃO DE CAIXA

SEPARAÇÃO DOS RECURSOS	VALOR APLICADO (em R\$)	% dos Recursos em Fundos para Provisão de Caixa
Valor Atualizado em Fundos para Provisão de Caixa (Curto Prazo)	-	0,0%

Referência: JANEIRO

##### NECESSIDADE ATUAL DE PROVISÃO DE CAIXA

NECESSIDADE ATUAL DA PROVISÃO DE CAIXA	VALOR (em R\$)	% dos Recursos em Fundos para Provisão de Caixa
Valor Atual da Provisão da Caixa	2.173.036,75	22,4%

Referência: JANEIRO

A Política de Investimento determina que parte dos recursos acumulados sejam separados por **PROVISÃO DE CAIXA**. Essa separação tem o intuito de amenizar os efeitos da volatilidade do mercado, sobre os recursos utilizados no curto prazo, em casos de interrupção no Fluxo de caixa (repasse e outras receitas).

#### 4.1-PLANEJAMENTO FINANCEIRO

Provisão de Caixa	Banco	Agência	Conta	Valor (R\$)	Fundo de Investimento
RESERVAS DE CURTO PRAZO	Reservas de Obrigações Previdenciárias no exercício				**
					**
					**
<b>Total</b>					-
RESERVAS DE CURTO PRAZO	Reservas para pagto da Despesa Adm no exercício				**
					**
					**
<b>Total</b>					-
RESERVAS DE CURTO PRAZO	Sobra de Despesa Adm (exercício anteriores)				**
		<b>Total</b>			
<b>Total</b>					-

Referência: JANEIRO

\*\* Conforme definido na Política Anual de Investimentos/2022, os responsáveis pela gestão do IPSMGLL, terão prazo máximo de 90 dias, a contar a partir de 01º de janeiro de 2022, para constituir um fundo (ou vários fundos) como PROVISÃO DE CAIXA.

\*OS VALORES ACIMA NÃO CONSIDERAM DISPONIBILIDADE FINANCEIRA (CONTA CORRENTE).

## 5.2-DISTRIBUIÇÃO POR ÍNDICE (Benchmark)

ÍNDICE (BENCHMARK)	VALOR APLICADO (em R\$)	Percentual sobre Patrimônio Líquido RPPS
DI	1.889.051,90	19,5%
IRF - M 1	164.828,53	1,7%
IRF - M	558.020,90	5,7%
IRF - M 1+	-	0,0%
IMA - B 5	975.987,39	10,0%
IMA - B	2.708.352,02	27,9%
IMA - B 5+	-	0,0%
IMA - GERAL	376.014,18	3,9%
IMA - GERAL EX - C	1.066.888,19	11,0%
IDKA 2	922.972,09	9,5%
IDKA 3	-	0,0%
IPCA	1.049.441,08	10,8%
IPCA + 6,00% a.a.	-	0,0%
IPCA + 7,50% a.a.	-	0,0%
Multimercado	-	0,0%
IBOVESPA	-	0,0%
IBR - X	-	0,0%
Imobiliário - IMOB	-	0,0%
Dividendos	-	0,0%
Imobiliário - IFIX	-	0,0%
ISE	-	0,0%
ICON	-	0,0%
Standard & Poor's 500	-	0,0%
IGC	-	0,0%
Petrobrás	-	0,0%
SMALL CAPS	-	0,0%
IFNC	-	0,0%
Standard & Poor's 500 (BRASIL)	-	0,0%
BDR - NÍVEL I	-	0,0%
MSCI ACWI	-	0,0%
MSCI WORLD	-	0,0%
DISPONIBILIDADE FINANCEIRA	-	0,0%
<b>TOTAL</b>	<b>9.711.556,28</b>	<b>100,0%</b>

### DISTRIBUIÇÃO DA CARTEIRA / POR ÍNDICE

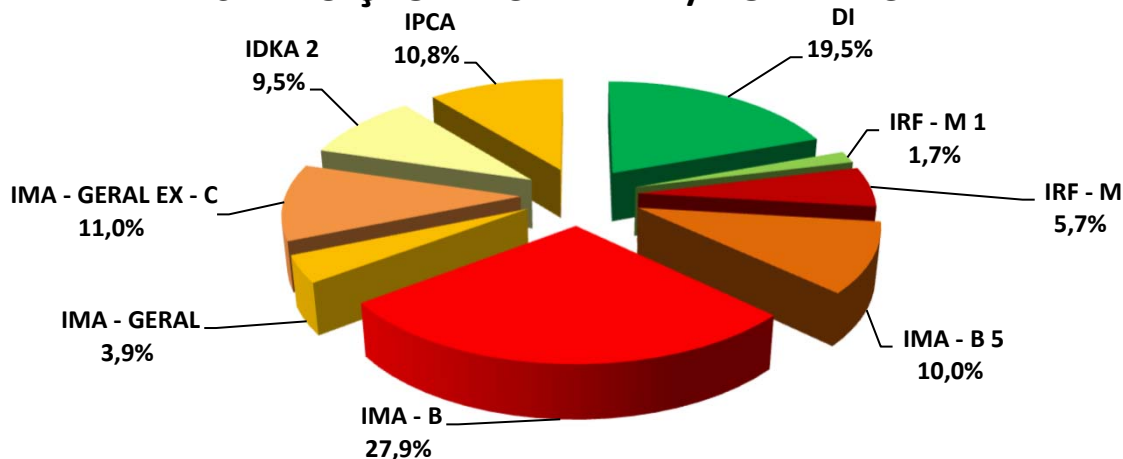

### 5.3-DISTRIBUIÇÃO POR INSTITUIÇÃO FINANCEIRA

SEGMENTO	VALOR APLICADO (em R\$)	Percentual sobre Patrimônio Líquido RPPS
Banco do Brasil	8.504.193,24	87,6%
Caixa Econômica Federal	398.001,08	4,1%
Bradesco	809.361,96	8,3%
Disponibilidade Financeira	-	0,0%
<b>TOTAL</b>	<b>9.711.556,28</b>	<b>100,0%</b>

#### DISTRIBUIÇÃO DA CARTEIRA / POR INSTITUIÇÃO FINANCEIRA

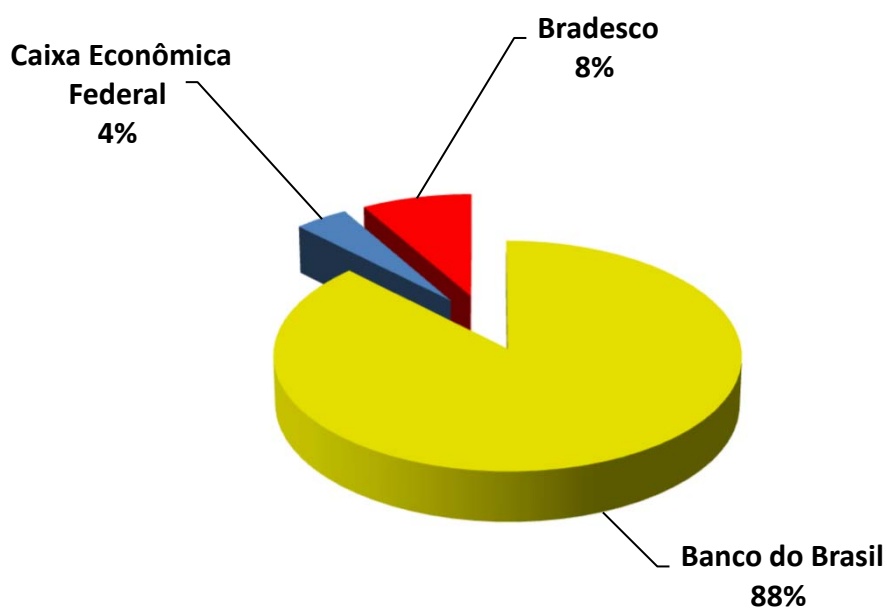

#### 5.4-DISTRIBUIÇÃO DOS RECURSOS DISPONÍVEIS E IMOBILIZADO

SEGMENTO	VALOR APLICADO (em R\$)	Percentual sobre Patrimônio Líquido RPPS
RECURSOS DISPONÍVEIS PARA RESGATE (Líquido)	9.711.556,28	100,0%
RECURSOS IMOBILIZADOS	-	0,0%
<b>TOTAL</b>	<b>9.711.556,28</b>	<b>100,0%</b>

#### DISTRIBUIÇÃO DA CARTEIRA /POR LIQUIDEZ

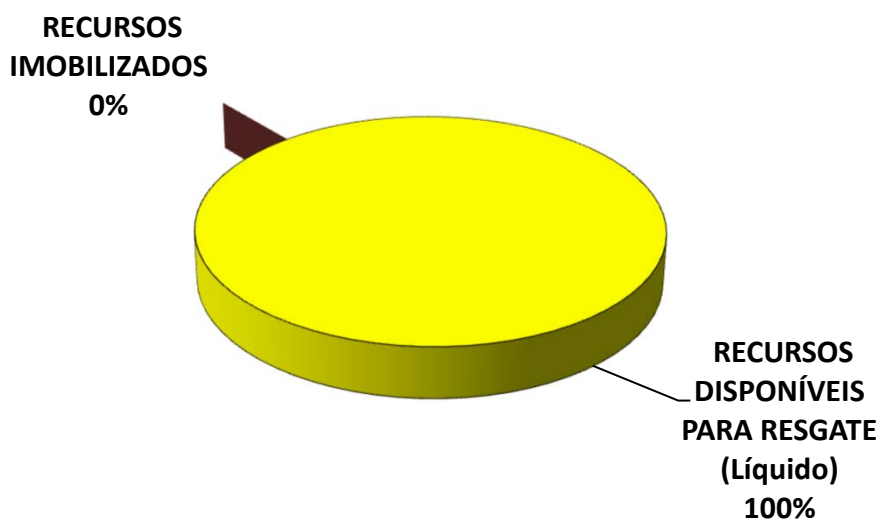



## 5.4-DISTRIBUIÇÃO DOS RECURSOS DISPONÍVEIS E IMOBILIZADO

### 5.4.1-DISTRIBUIÇÃO DA DISPONIBILIDADE DOS RECURSOS NOS PRÓXIMOS 25 ANOS

#### DISTRIBUIÇÃO DA DISPONIBILIDADE DOS RECURSOS (LIQUIDEZ x IMOBILIZADO)

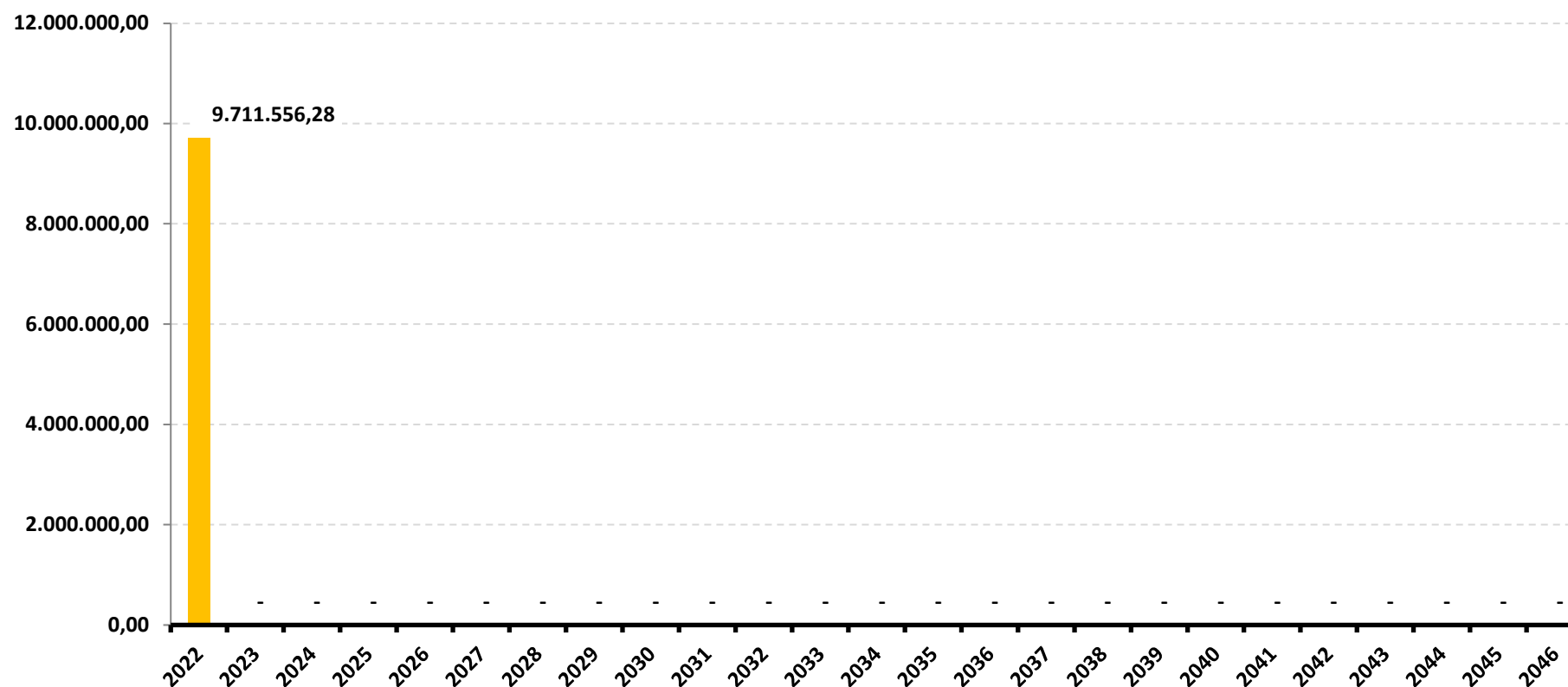

\*OS VALORES ACIMA NÃO CONSIDERAM DISPONIBILIDADE FINANCEIRA (CONTA CORRENTE).

### DISTRIBUIÇÃO DA DISPONIBILIDADE DOS RECURSOS (LIQUIDEZ x IMOBILIZADO)

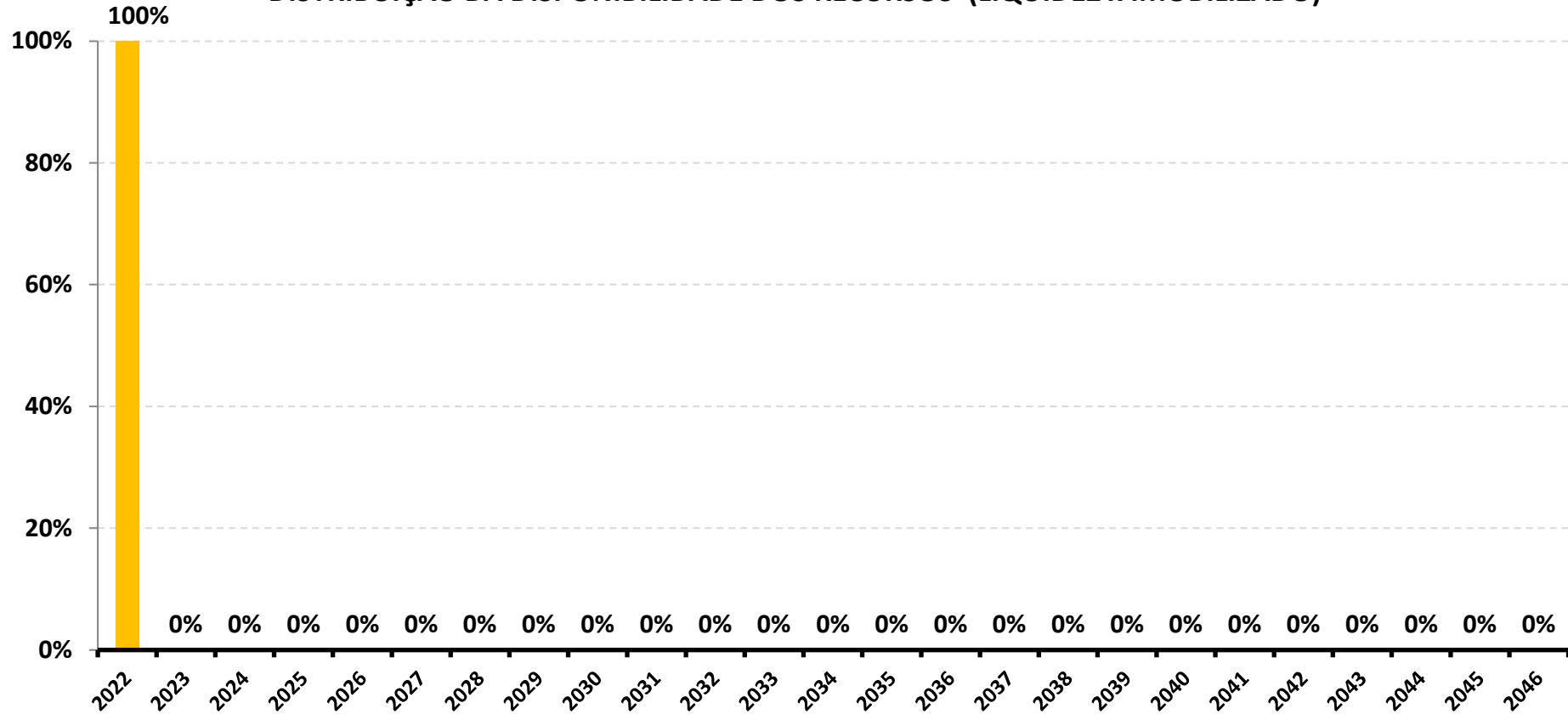

\*OS VALORES ACIMA NÃO CONSIDERAM DISPONIBILIDADE FINANCEIRA (CONTA CORRENTE).

## 6-RESUMO DO REGULAMENTO DOS INVESTIMENTOS

1

INFORMAÇÕES	BB PREVIDENCIÁRIO RF FLUXO FIC FI	BB PREVIDENCIÁRIO RF REF DI LP PERFIL FIC FI	BB PREVIDENCIÁRIO RF IRF - M 1 TP FIC FI	BB PREVIDENCIÁRIO RF IDKA 2 TP FI
<b>CNPJ</b>	13.077.415/0001-05	13.077.418/0001-49	11.328.882/0001-35	13.322.205/0001-35
<b>SEGMENTO</b>	<b>Renda Fixa</b>	<b>Renda Fixa</b>	<b>Renda Fixa</b>	<b>Renda Fixa</b>
<b>CLASSIFICAÇÃO</b>	Previdência Renda Fixa	Renda Fixa	Renda Fixa índices	Previdência Renda Fixa
<b>ÍNDICE</b>	CDI	CDI	IRF – M 1	IDKA 2
<b>PÚBLICO ALVO</b>	Regimes Próprios de Previdência Social	Regimes Próprios de Previdência Social	Regimes Próprios de Previdência Social	Regimes Próprios de Previdência Social
<b>DATA DE INÍCIO</b>	28/04/2011	28/04/2011	08/12/2009	28/04/2011
<b>TAXA DE ADMINISTRAÇÃO</b>	1,00% a.a.	0,20% a.a.	0,10% a.a.	0,20% a.a.
<b>TAXA DE PERFORMANCE</b>	Não possui	Não possui	Não possui	Não possui
<b>APLICAÇÃO INICIAL</b>	1.000,00	1.000,00	1.000,00	10.000,00
<b>APLICAÇÕES ADICIONAIS</b>	Qualquer valor	0,01	Qualquer valor	Qualquer valor
<b>RESGATE MÍNIMO</b>	Qualquer valor	0,01	Qualquer valor	Qualquer valor
<b>SALDO MÍNIMO</b>	Qualquer valor	0,01	Qualquer valor	Qualquer valor
<b>CARÊNCIA</b>	Não possui	Não possui	Não possui	Não possui
<b>CRÉDITO DO RESGATE</b>	D+0 (No mesmo dia da solicitação)	D+0 (No mesmo dia da solicitação)	D+0 (No mesmo dia da solicitação)	D+1 (No dia seguinte a solicitação)
<b>RISCO DE MERCADO *</b>	<b>2 - Baixo</b>	<b>2 - Baixo</b>	<b>2 - Baixo</b>	<b>1 - Muito baixo</b>
<b>PATRIMÔNIO LÍQUIDO **</b>	3.101.943.229,29	7.223.462.787,00	5.049.727.685,75	9.258.989.052,65
<b>NÚMERO DE COTISTAS **</b>	821	868	1126	1032
<b>VALOR DA COTA **</b>	2,197552821	2,427065086	2,814277618	3,025891559
<b>DATA DO REGULAMENTO VIGENTE</b>	11/10/2017	06/08/2018	05/02/2020	05/02/2020
<b>ENQUADRAMENTO LEGAL</b>	F.I. de Renda Fixa, Art. 7, III, a (60% e 20% por Fundo)	F.I. de Renda Fixa, Art. 7, III, a (60% e 20% por Fundo)	F.I. 100% T.P.F. e/ou Operações Compromissadas, Art. 7, I, b (100%)	F.I. 100% T.P.F. e/ou Operações Compromissadas, Art. 7, I, b (100%)

\* Definição da Instituição financeira. Quanto mais próximo do 5, maior o risco de mercado.

\*\* Informações posicionadas no último dia útil do mês.

2

INFORMAÇÕES	BB PREVIDENCIÁRIO IMA - B 5 LP FIC FI	BB PREVIDENCIÁRIO RF ALOCAÇÃO ATIVA FIC FI	BB PREV RF ALOCAÇÃO ATIVA RETORNO TOTAL FIC FI	BB PREVIDENCIÁRIO RF IRF - M TP FI
CNPJ	03.543.447/0001-03	25.078.994/0001-90	35.292.588/0001-89	07.111.384/0001-69
SEGMENTO	Renda Fixa	Renda Fixa	Renda Fixa	Renda Fixa
CLASSIFICAÇÃO	Renda Fixa Índices	Renda Fixa	Fundo de Renda Fixa	Renda Fixa índices
ÍNDICE	IMA - B 5	IMA – GERAL ex – C	IPCA	IRF – M
PÚBLICO ALVO	Regimes Próprios de Previdência Social	Investidores em geral	Regimes Próprios de Previdência Social	Regimes Próprios de Previdência Social
DATA DE INÍCIO	17/12/1999	31/08/2016	16/03/2020	08/12/2004
TAXA DE ADMINISTRAÇÃO	0,20% a.a.	0,30% a.a.	0,50% a.a.	0,20% a.a.
TAXA DE PERFORMANCE	Não possui	Não Possui	Não possui	Não possui
APLICAÇÃO INICIAL	1.000,00	1.000.000,00	10.000,00	10.000,00
APLICAÇÕES ADICIONAIS	0,01	0,01	1.000,00	Qualquer valor
RESGATE MÍNIMO	0,01	1.000.000,00	1.000,00	Qualquer valor
SALDO MÍNIMO	0,01	300.000,00	1.000,00	Qualquer valor
CARÊNCIA	Não possui	Não possui	Não possui	Não possui
CRÉDITO DO RESGATE	D+1 (No dia seguinte a solicitação)	D+3 (Três dias úteis após a solicitação)	D+3 (Três dias úteis após a solicitação)	D+1 (No dia seguinte a solicitação)
RISCO DE MERCADO *	<b>4 - Alto</b>	<b>4 - Alto</b>	<b>3 - Médio</b>	<b>4 - Alto</b>
PATRIMÔNIO LÍQUIDO **	6.406.714.372,41	7.461.201.984,89	4.210.770.280,16	4.743.847.539,71
NÚMERO DE COTISTAS **	787	549	583	532
VALOR DA COTA **	21,54316637	1,52234308	1,074278156	6,00000241
DATA DO REGULAMENTO VIGENTE	05/02/2020	23/08/2016	02/03/2020	09/10/2017
ENQUADRAMENTO LEGAL	F.I. 100% T.P.F. e/ou Operações Compromissadas, Art. 7, I, b (100%)	F.I. 100% T.P.F. e/ou Operações Compromissadas, Art. 7, I, b (100%)	F.I. de Renda Fixa, Art. 7, III, a (60% e 20% por Fundo)	F.I. 100% T.P.F. e/ou Operações Compromissadas, Art. 7, I, b (100%)

\* Definição da Instituição financeira. Quanto mais próximo do 5, maior o risco de mercado.

\*\* Informações posicionadas no último dia útil do mês.

3

INFORMAÇÕES	BB PREVIDENCIÁRIO RF IMA - B TP FI	BB PREVIDENCIÁRIO RF IMA - B FI	FI CAIXA BRASIL TÍTULOS PÚBLICOS RF LP	FI CAIXA BRASIL IMA GERAL TP RF LP
<b>CNPJ</b>	07.442.078/0001-05	07.861.554/0001-22	05.164.356/0001-84	11.061.217/0001-28
<b>SEGMENTO</b>	<b>Renda Fixa</b>	<b>Renda Fixa</b>	<b>Renda Fixa</b>	<b>Renda Fixa</b>
<b>CLASSIFICAÇÃO</b>	Renda Fixa índices	Renda Fixa índices	Renda Fixa	Renda Fixa índices
<b>ÍNDICE</b>	IMA – B	IMA – B	CDI	IMA – GERAL
<b>PÚBLICO ALVO</b>	Regimes Próprios de Previdência Social	Regimes Próprios de Previdência Social	Regimes Próprio de Previdência Social	Investidores Qualificados
<b>DATA DE INÍCIO</b>	24/07/2005	09/03/2006	10/02/2006	08/07/2010
<b>TAXA DE ADMINISTRAÇÃO</b>	0,20% a.a.	0,30% a.a.	0,20% a.a.	0,20% a.a.
<b>TAXA DE PERFORMANCE</b>	Não possui	Não possui	Não possui	Não possui
<b>APLICAÇÃO INICIAL</b>	10.000,00	10.000,00	1.000,00	1.000,00
<b>APLICAÇÕES ADICIONAIS</b>	Qualquer valor	Qualquer valor	0	Qualquer valor
<b>RESGATE MÍNIMO</b>	Qualquer valor	Qualquer valor	0	Qualquer valor
<b>SALDO MÍNIMO</b>	Qualquer valor	Qualquer valor	0	Qualquer valor
<b>CARÊNCIA</b>	Não possui	Não possui	Não possui	Não possui
<b>CRÉDITO DO RESGATE</b>	D+1 (No dia seguinte a solicitação)	D+2 (Dois dias úteis após a solicitação)	D+0 (No mesmo dia da solicitação)	D+0 (No mesmo dia da solicitação)
<b>RISCO DE MERCADO *</b>	<b>5 - Muito Alto</b>	<b>5 - Muito Alto</b>	<b>1 - Muito baixo</b>	<b>3 - Médio</b>
<b>PATRIMÔNIO LÍQUIDO **</b>	6.778.952.570,88	815.943.738,86	14.693.290.660,98	848.732.387,83
<b>NÚMERO DE COTISTAS **</b>	631	239	534	189
<b>VALOR DA COTA **</b>	6,392844467	5,672919774	4,259266	2,991227
<b>DATA DO REGULAMENTO VIGENTE</b>	11/10/2017	23/05/2016	30/09/2019	14/09/2018
<b>ENQUADRAMENTO LEGAL</b>	F.I. 100% T.P.F. e/ou Operações Compromissadas, Art. 7, I, b (100%)	F.I. de Renda Fixa, Art. 7, III, a (60% e 20% por Fundo)	F.I. 100% T.P.F. e/ou Operações Compromissadas, Art. 7, I, b (100%)	F.I. 100% T.P.F. e/ou Operações Compromissadas, Art. 7, I, b (100%)

\* Definição da Instituição financeira. Quanto mais próximo do 5, maior o risco de mercado.

\*\* Informações posicionadas no último dia útil do mês.

4

INFORMAÇÕES	FI CAIXA BRASIL IMA - B TP RF LP	BRADESCO INSTITUCIONAL FIC FI RF IMA - B 5	BRADESCO FIC FI RF IMA GERAL	
CNPJ	10.740.658/0001-93	20.216.216/0001-04	08.246.318/0001-69	
SEGMENTO	Renda Fixa	Renda Fixa	Renda Fixa	
CLASSIFICAÇÃO	Renda Fixa índices	Renda Fixa índices	Renda Fixa índices	
ÍNDICE	IMA – B	IMA - B 5	IMA – GERAL	
PÚBLICO ALVO	Regimes Próprios de Previdência Social	Regime Próprio de Previdência Social	Investidores Qualificados	
DATA DE INÍCIO	08/03/2010	08/08/2014	30/04/2007	
TAXA DE ADMINISTRAÇÃO	0,20% a.a.	0,20% a.a.	0,25% a.a.	
TAXA DE PERFORMANCE	Não possui	Não possui	Não possui	
APLICAÇÃO INICIAL	1.000,00	50.000,00	50.000,00	
APLICAÇÕES ADICIONAIS	0,00	5.000,00	Qualquer valor	
RESGATE MÍNIMO	0,00	Não possui	Qualquer valor	
SALDO MÍNIMO	0,00	5.000,00	Qualquer valor	
CARÊNCIA	Não possui	Não possui	Não possui	
CRÉDITO DO RESGATE	D+0 (No mesmo dia da solicitação)	D+1 (No dia seguinte a solicitação)	D+1 (No dia seguinte a solicitação)	
RISCO DE MERCADO *	<b>3 - Médio</b>	<b>2 - Baixo</b>	<b>1 - Muito baixo</b>	
PATRIMÔNIO LÍQUIDO **	4.513.989.587,78	1.306.762.954,01	415.856.419,22	
NÚMERO DE COTISTAS **	834	163	42	
VALOR DA COTA **	3,609977	2,1282912	4,4763652	
DATA DO REGULAMENTO VIGENTE	17/10/2019	06/07/2018	06/07/2018	
ENQUADRAMENTO LEGAL	F.I. 100% T.P.F. e/ou Operações Compromissadas, Art. 7, I, b (100%)	F.I. de Renda Fixa, Art. 7, III, a (60% e 20% por Fundo)	F.I. de Renda Fixa, Art. 7, III, a (60% e 20% por Fundo)	

\* Definição da Instituição financeira. Quanto mais próximo do 5, maior o risco de mercado.

\*\* Informações posicionadas no último dia útil do mês.

























## 8-RENTABILIDADE DA CARTEIRA DE INVESTIMENTOS

### 8.1-RENTABILIDADE MENSAL DA CARTEIRA DE INVESTIMENTOS 2022 - IPSMGLL

	JAN											
RENTABILIDADE MENSAL DA CARTEIRA	-0,04%											
CDI	0,73%											
IBOVESPA	6,98%											
META ATUARIAL	0,94%											

A RENTABILIDADE DA CARTEIRA DO IPSMGLL NO MÊS DE JANEIRO FOI DE:

R\$ (4.023,26)

A META ATUARIAL NO MÊS DE JANEIRO FOI DE:

R\$ 91.323,69

## 8.2-RENTABILIDADE ACUMULADA DA CARTEIRA DE INVESTIMENTOS 2022 - IPSMGLL

	JAN											
<b>RENTABILIDADE ACUMULADA DA CARTEIRA</b>	<b>-0,04%</b>											
<b>CDI</b>	<b>0,73%</b>											
<b>IBOVESPA</b>	<b>6,98%</b>											
<b>META ATUARIAL</b>	<b>0,94%</b>											

**RENTABILIDADE ACUMULADA do IPSMGLL: R\$ (4.023,26)**

**META ATUARIAL ACUMULADA: R\$ 91.323,69**

**DEFASAGEM PARA O CUMPRIMENTO DA META ATUARIAL R\$ (95.346,95)**

### **8.3.-RENTABILIDADE DA CARTEIRA**

A Carteira de Investimentos do IPSMGLL, apresenta-se com uma rentabilidade acumulada de -0,04% a.a., enquanto o indicador de desempenho do mercado (CDI), obteve um rendimento acumulado de 0,73% a.a., ou seja, uma carteira que alcançou até o momento, uma rentabilidade de -5,34% sobre o índice de referência do mercado.

### **8.4-META ATUARIAL**

Enquanto a rentabilidade acumulada do IPSMGLL é de -0,04% a.a., a Meta Atuarial acumulada no mesmo período é de 0,94%, ou seja, até o momento, a carteira alcançou uma rentabilidade de -4,22% sobre a Meta Atuarial.

## 9-ANÁLISE DE MERCADO

### 9.1-TAXA SELIC

Na reunião nos dias 01 e 02 de fevereiro de 2022, o COPOM decidiu elevar a Taxa Selic para 10,75% a.a. A decisão foi unânime e o COPOM informou que a medida reflete o cenário econômico com variância maior do que a usual, sendo, uma decisão compatível com a convergência da meta de inflação projetada para 2022 e 2023.

O COPOM tira como base, a conjuntura macroeconômica nacional e internacional. No mercado interno, os indicadores do comércio e serviços mostraram evolução acima do esperado em novembro/2021, enquanto isso a indústria apresentou recuperação em dezembro/2021. Indicadores do Mercado de Trabalho mostraram recuperação dos empregos no 4º Trimestre de 2021. Segundo o Comitê, apesar da elevação dos prêmios de risco e o aperto das condições financeiras atuarem desestimulando a atividade econômica, o crescimento tende ser beneficiado pelo desempenho da agropecuária e a normalização da economia, com destaque para o setor de serviços e mercado de trabalho.

Em relação ao cenário internacional, o ambiente segue desfavorável, com a persistência inflacionária aumentando o risco de um aperto monetário mais firme dos EUA, piorando as condições financeiras de países emergentes. Além disso, a nova onda da Covid-19, traz incertezas ao ritmo da atividade econômica, postergando a normalização das cadeias globais de produção.

A principal mensagem que traz a nota sobre a reunião é que, diante do aumento de suas projeções e do risco de desancoragem das expectativas para prazos mais longos, é apropriado que o ciclo de aperto monetário avance significativamente em território contracionista. O Comitê, assegurou que continuará com sua estratégia até que o processo de desinflação e a ancoragem das expectativas em torno de suas meta se consolide. Até o final do ano o COPOM projeta a Selic em 5,50% e terminando o ano de 2023 em 3,50%.

A previsão do Boletim Focus, emitido pelo Banco Central no final de dezembro/2021, projetava a taxa de juros finalizando 2021 em 5,03% a.a..

## 9.2-RENDA FIXA

Os Subíndices IMA iniciaram o mês de janeiro com desvalorização, perdendo forças ao longo do mês, mas se recuperando no final.

O destaque fica por conta dos Ativos de Longo Prazo (IMA - B, IMA - B 5+ e IRF - M 1+) que iniciaram o mês com desvalorização, perdendo forças ao longo do mês, e apesar da recuperação no final, finalizou com rentabilidade negativa. Somente o índice IMA - B 5+, chegou a rentabilizar - 0,16% no início do mês, chegando ao maior patamar de valorização de -3,26%, recuperando forças, porém finalizando com desvalorização de -1,61% a.m.

PERFIL	Conservad.	Moderado			(do menos) Arrojado (para o mais)			
ÍNDICE	IRF - M 1	IDKA 2	IMA - B 5	IMA - GERAL	IRF - M	IMA - B	IRF - M 1+	IMA - B 5+
JANEIRO	0,63%	0,05%	0,11%	0,21%	-0,08%	-0,73%	-0,50%	-1,61%
Acumulado/2022	0,63%	0,05%	0,11%	0,21%	-0,08%	-0,73%	-0,50%	-1,61%

Rentabilidade Acumulada (Mês)

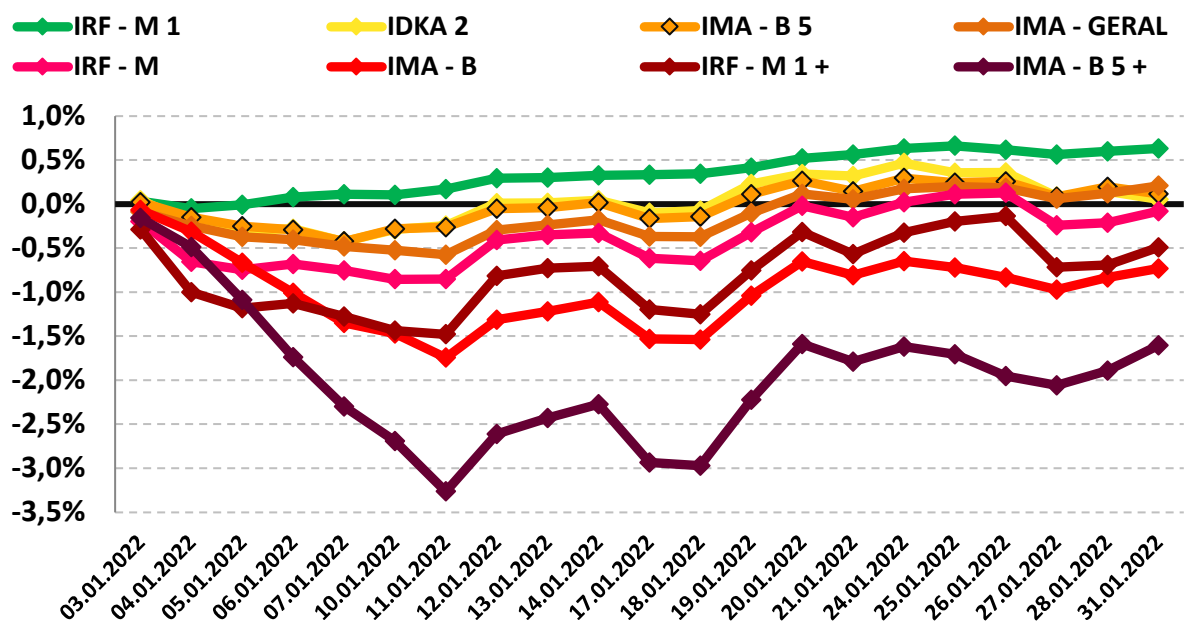

### 9.3-RENDA VARIÁVEL - AÇÕES BRASILEIRAS

O segmento de Renda Variável apresentou forte valorização durante o mês de janeiro, apesar de iniciar o mês com desvalorização, fechando positivo.

O índice IBOVESPA, principal indicador de ações negociadas na Bolsa brasileira fechou o mês com variação positiva de +3,42% aos 112.143,51 pontos. O índice acumula uma variação negativa de -2,54% nos últimos 12 meses. O índice IBRX-50 que representa as 50 maiores empresas negociadas na Bolsa, finalizou o mês com uma variação positiva de +7,66% aos 18.843,84 pontos. O índice acumula uma variação negativa de -0,93% nos últimos 12 meses.

Analisando por setor, os principais responsáveis pela valorização do IBOVESPA foram as ações de empresas ligadas ao setor Financeiro e Petróleo negociadas na B3, com valorização de +16,79% e +14,30%, respectivamente.

PERFIL	Conservad.	(do menos) Arrojado (para o mais)		
ÍNDICE	IRF - M 1	IBOVESPA	DESEMPENHO	
			MAIOR	MENOR
JANEIRO	0,63%	6,98%	16,79%	14,30%
Acumulado/2022	0,63%	6,98%	16,79%	14,30%

Rentabilidade Acumulada (Mês)

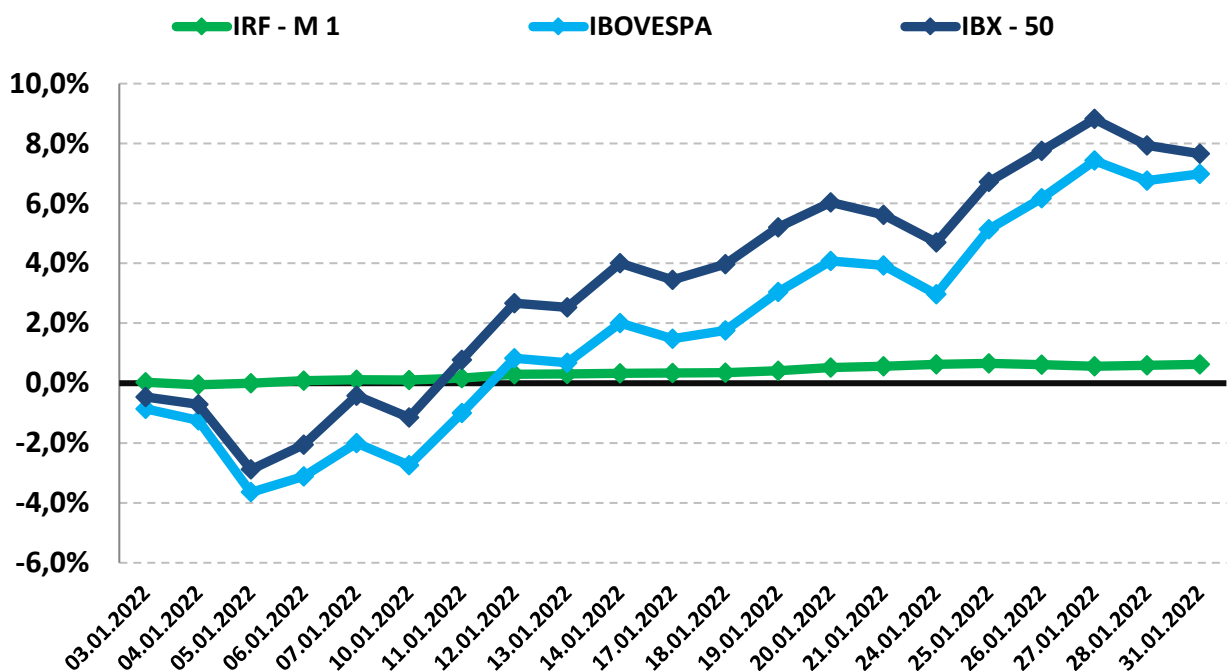

## 9.4-INVESTIMENTO NO EXTERIOR

O segmento de Investimento no Exterior apresentou forte desvalorização durante o mês de janeiro, apesar de iniciar com valorização, fechou o mês negativo.

O índice BDR, principal indicador de ações negociadas no Brasil de empresas do exterior fechou o mês com variação negativa de -9,83% com cotação de R\$ 13.868,77. O índice acumula uma variação positiva de +13,58% nos últimos 12 meses. O índice S&P 500 que representa as 500 maiores empresas negociadas na Bolsa mundialmente, finalizou o mês com uma variação negativa de -5,26% com cotação de R\$ 260,40. O índice acumula uma variação positiva de +21,55%.

PERFIL	Conservad.	(do menos) Arrojado (para o mais)	
ÍNDICE	IRF – M 1	BDR	S&P 500
JANEIRO	0,63%	-9,83%	-5,26%
Acumulado/2022	0,63%	-9,83%	-5,26%

Rentabilidade Acumulada (Mês)

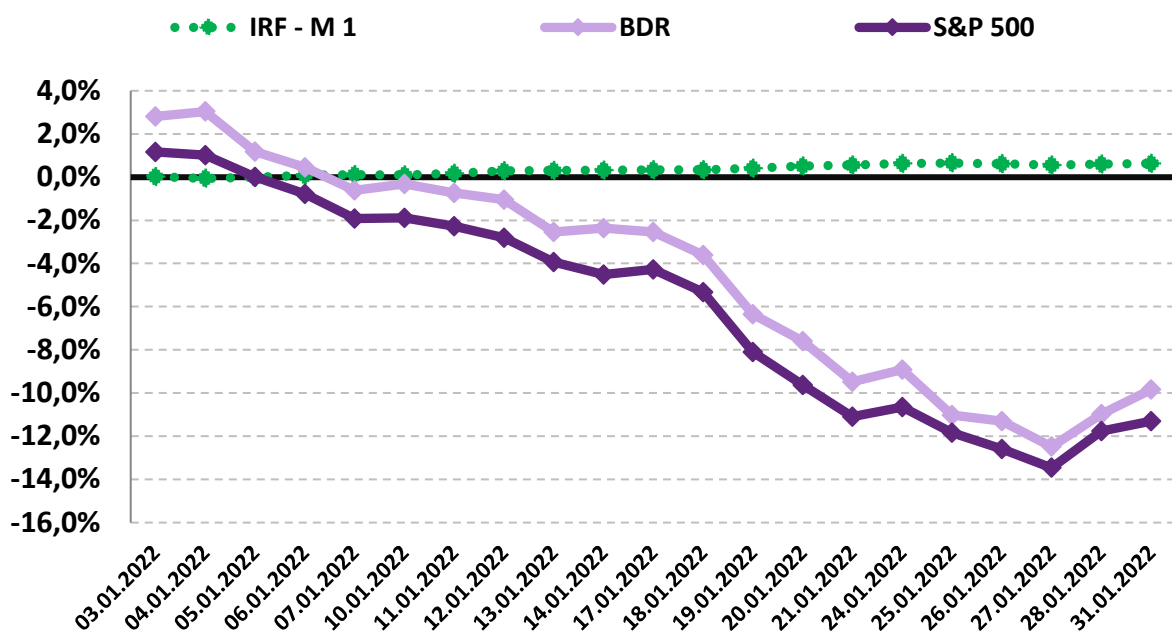

## **10-ANÁLISE MACROECONÔMICA**

### **10.1-IPCA**

O IPCA de janeiro/2022 (0,54%), apresentou uma pequena deflação em relação ao mês anterior (dezembro/2021 = 0,73%). Foi a maior variação para um mês de janeiro desde 2016 (1,27%).

Nos últimos 12 meses, o IPCA registra acumulação de 10,38%, apresentando 0,32% acima dos 10,06% registrados em 2021.

Em janeiro de 2021, o IPCA havia ficado em 0,25%.

#### *10.1.1-MAIOR ALTA DE PREÇOS*

O grupo que apresentou o maior impacto de alta no IPCA, foi o grupo ALIMENTAÇÃO E BEBIDAS cujo índice apresentou inflação de 0,23%, influenciado pela alta nos preços das leveduras, frutas e carnes, com destaque para o café moído, que subiu pelo 11º mês consecutivo.

#### *10.1.2-MENOR ALTA DE PREÇOS*

O grupo que apresentou o menor impacto de alta no IPCA foi o grupo TRANSPORTES, cujo índice apresentou deflação de -0,02%, influenciado pela queda nos preços das passagens aéreas e dos combustíveis.



### *10.1.3-ALIMENTAÇÃO E BEBIDAS <sup>1</sup>*

No mês de janeiro, o grupo ALIMENTAÇÃO E BEBIDAS apresentou inflação de 0,23%, uma pequena aceleração em relação ao mês anterior (dezembro/2021 = 0,17%). Os três produtos do grupo, com a maior alta de preços foram a Cenoura (27,64% a.m. e 21,21% a.a.), a Cebola (12,43% a.m. e 13,12% a.a.) e o Açaí (emulsão) (10,86% a.m. e -4,39% a.a.). Os dois produtos do grupo, com a maior queda de preços foram o Arroz (-2,66% a.m. e -19,28% a.a.) e o Frango em pedaços (-0,71% a.m. e 26,97% a.a.).

### *10.1.4-INFLAÇÃO POR REGIÃO*

No mês, Aracaju - SE foi a capital que apresentou a maior inflação (0,90%), enquanto Porto Alegre - RS apresentou o menor resultado com deflação de -0,53%. No mesmo período, o IPCA registra inflação de 0,54%.

Nos últimos 12 meses, Curitiba - PR é a capital que apresenta a maior inflação (12,77%), enquanto Belém - PA apresenta a menor alta (8,84%). No mesmo período, o IPCA registra alta de 10,38%.

---

1 O grupo Alimentação e Bebidas, que representa 25,84% do IPCA, é o maior peso entre os 9 grupos pesquisados pelo IBGE. 1% de alta dos preços deste grupo, tem uma representatividade maior do que o grupo Comunicação, por exemplo, que representa 3,74% do IPCA. Por isso, este grupo merece uma análise especial sobre o aumento de preços.

---

## 10.2-CENÁRIO ECONÔMICO EXTERNO E INTERNO

### INTERNACIONAL

Em janeiro, a disseminação da Ômicron trouxe novos desafios para as cadeias globais, aumentando a pressão sobre a inflação global, além das preocupações geopolíticas, com os estoques e a capacidade global de expandir a produção sustentada, com o preço do barril de petróleo e o gás natural subindo. Na economia, os países tem optado pela cautela ao remover os estímulos, mesmo com a inflação a patamares elevados, correndo o risco de ser benevolente com a inflação e permitir que a alta de preços se perdue por mais tempo. Dentre as economias emergentes, os Bancos Centrais iniciaram a normalização da política monetária, apesar da política fiscal permanecer expansionista. Nos EUA a alta de juros deverá começar em março/2022, com o fim do programa de compra de ativos, confirmado pelo FED na reunião do FOMC de 26 de janeiro/2022. Já o Banco Central Europeu insiste que a economia ainda não retornou ao seu potencial e há folga no mercado de trabalho, com a aceleração da inflação sendo impulsionada pela alta nos preços do gás natural e por fatores específicos. No Japão a inflação está em 0,8%, abaixo da meta de 2%, e o Banco do Japão sinalizou que manterá sua política estimulativa “no futuro previsível”. Na China, o governo tem mudado sua postura na economia política, diminuindo os estímulos no setor imobiliário no ano de 2022. Na América Latina, a elevação da inflação tem sido uma preocupação crescente, com a pressão nos itens mais voláteis e nos núcleos, tanto para os países que utilizaram estímulos fiscais e monetários, quanto para os países que foram parcimoniosos nos estímulos fiscais.

### BRASIL

No mês de janeiro, os investimentos tiveram uma alta volatilidade, iniciando o mês com desvalorização, se recuperando no final, porém finalizando com variação negativa. Problemas climáticos afetaram a safra de grãos esperada para 2022, pressionando a inflação no curto prazo e diminuindo a contribuição positiva do setor agrícola no PIB/2022. O alívio esperado no 1º Trimestre/2022 quanto aos bens industriais, estabilização das commodities em reais e o arrefecimento da demanda de bens de serviços, foram postergados com o avanço da Ômicron. Por outro lado, há algumas medidas em discussão que levam à redução de alguns preços monitorados, entre eles, os combustíveis, a energia elétrica e o ônibus urbano. Os dados efetivos do 4º Trimestre/2021 apresentaram resiliência dos investimentos e do consumo das famílias, para o 1º Trimestre/2022 espera-se efeitos negativos da pandemia sobre os serviços, a paralisação da extração de minério de ferro em MG e da safra menor por questões climáticas.

## 11-PROJEÇÃO DA META ATUARIAL E RENTABILIDADE DA CARTEIRA

Conforme o último Boletim FOCUS, emitido pelo Banco Central em 11/02/2022, a inflação projetada para o final do ano deverá ficar em 5,50% e a Meta Atuarial aproximadamente em 10,87%.

Se não tivermos grandes oscilações no mercado e a distribuição permanecer nos mesmos índices, conforme demonstra a página 14, a carteira deverá rentabilizar entre 4,01% a 4,31% no final do ano, podendo encontrar dificuldades para alcançar a Meta Atuarial.

### Projeção da Carteira

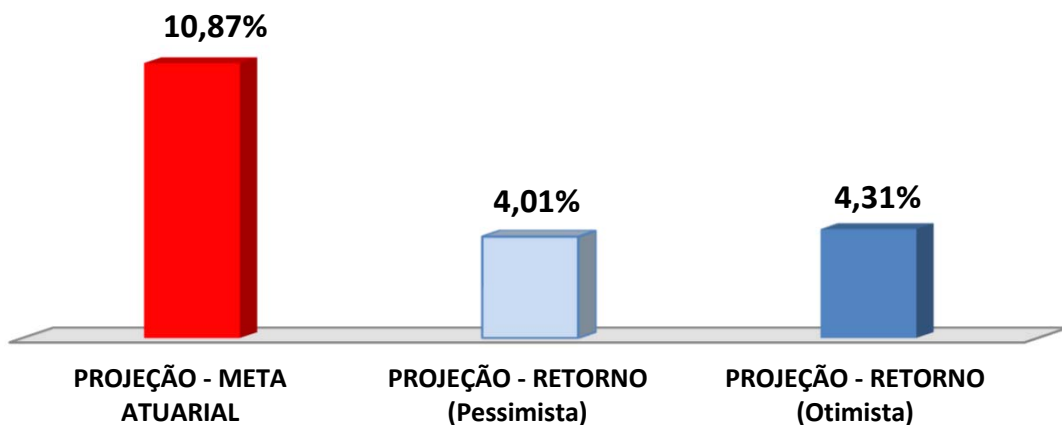

As recomendações e as análises efetuadas seguem as disposições estabelecidas na **Resolução CMN 3.922/10**, alterada pela **Resolução CMN 4.695/2018**, tendo presente as condições de segurança, rentabilidade, solvência, liquidez, motivação, adequação as obrigações previdenciárias e transparência.

É o Parecer.



Igor França Garcia  
Atuário MIBA/RJ 1.659

Certificação de Especialista em Investimento - CEA  
Consultor de Investimentos credenciado pela CVM