**REGIME PRÓPRIO DE PREVIDÊNCIA SOCIAL DO MUNICÍPIO DE
GUIA LOPES DA LAGUNA - MS / IPSMGLL**

**RELATÓRIO MENSAL
DE
INVESTIMENTOS**

**DEZEMBRO
2022**

21 de janeiro de 2023

ÍNDICE

1 – INTRODUÇÃO	2
2 – MOVIMENTAÇÃO DA CARTEIRA e POLÍTICA DE INVESTIMENTOS	4
2.1 - Movimentação Financeira da Carteira	4
3 – ENQUADRAMENTO: RESOLUÇÃO CMN 4.963/2021	7
3.1 - Enquadramento sobre Segmentos e Fundos de Investimento	7
3.1.1 - Disponibilidade Financeira e Total por Segmento	8
3.2 - Enquadramento sobre Patrimônio Líquido dos Fundos de Investimento	9
3.3 - Enquadramento dos Fundos de Investimento que recebem cotas	10
3.4 - Movimentação das Cotas Aplicadas nos Fundos de Investimento	11
3.5 - Enquadramento sobre os recursos de terceiros dos Gestores	12
4 – SEPARAÇÃO DOS RECURSOS - PROVISÃO DE CAIXA	13
4.1 - Planejamento Financeiro	14
5 – DISTRIBUIÇÃO ESTATÍSTICA DA CARTEIRA	15
5.1 - Distribuição por Segmento (Renda Fixa e Renda Variável)	15
5.2 - Distribuição por índice (Benchmark)	16
5.3 - Distribuição por Instituição Financeira	17
5.4 - Distribuição dos Recursos Disponíveis e Imobilizado	18
5.4.1 - Distribuição da Disponibilidade dos Recursos nos próximos 25 anos	19
6 – RESUMO DO REGULAMENTO DOS INVESTIMENTO	21
7 – RENTABILIDADE DOS INVESTIMENTOS	25
8 – RENTABILIDADE DA CARTEIRA DE INVESTIMENTO	33
8.1 - Rentabilidade Mensal da Carteira de Investimentos	33
8.2 - Rentabilidade Acumulada da Carteira de Investimentos	34
8.3 - Rentabilidade da Carteira de Investimentos	36
8.4 - Meta Atuarial	36
9 – ANÁLISE DO MERCADO	37
10 – ANÁLISE MACROECONÔMICA	41
11 – PROJEÇÃO DA META ATUARIAL E RENTABILIDADE DA CARTEIRA	44

1 - INTRODUÇÃO

Atendendo a necessidade do Instituto Previdenciário quanto a Política anual de Investimentos e a Meta Atuarial, enviamos o parecer econômico referente ao mês de DEZEMBRO, sobre o desempenho mensal das rentabilidades das atuais aplicações financeiras do IPSMGLL.

Este Relatório contém uma análise do enquadramento de suas aplicações frente à Resolução CMN 4.963/2021, um resumo do Regulamento dos fundos de investimento, uma análise sobre o comportamento mensal das rentabilidades ao longo do ano, uma análise do retorno da carteira de investimento quanto a Meta Atuarial e uma projeção sobre o cumprimento da Meta.

Este relatório vem atender o **Inciso II, do Art. 3º da Portaria MPS 519/2011**, que exige a elaboração de **Relatórios Mensais**, para acompanhamento do desempenho das aplicações financeiras.

Art. 3. II – Exigir da entidade credenciada, mediante contrato, no mínimo mensalmente, relatório detalhado contendo informações sobre a rentabilidade e risco das aplicações.

2.1-MOVIMENTAÇÃO DA CARTEIRA DE INVESTIMENTOS 2022 - IPSMGLL

Nº	MESES	SALDO INICIAL	APORTES (Aplicação)	RESGATES	VARIÇÃO PU - TÍTULOS PÚBLICOS	RENTABILIDADE			SALDO FINAL
						Positiva (a)	Negativa (b)	Consolidado c = (a) - (b)	
1	JANEIRO	9.762.527,30	738.011,09	(784.958,85)	-	18.094,66	(22.117,92)	(4.023,26)	9.711.556,28
2	FEVEREIRO	9.711.556,28	671.792,70	(314.640,04)	-	71.953,66	-	71.953,66	10.140.662,60
3	MARÇO	10.140.662,60	160.755,48	(345.451,91)	-	194.531,35	-	194.531,35	10.150.497,52
4	ABRIL	10.150.497,52	136.220,38	(293.917,17)	-	84.293,55	(584,46)	83.709,08	10.076.509,81
5	MAIO	10.076.509,81	375.022,70	(297.211,23)	-	91.741,55	-	91.741,55	10.246.062,84
6	JUNHO	10.246.062,84	582.674,91	(431.652,15)	-	42.661,94	(10.748,55)	31.913,38	10.428.998,98
7	JULHO	10.428.998,98	139.082,65	(292.480,48)	-	44.682,47	(28.274,74)	16.407,73	10.292.008,88
8	AGOSTO	10.292.008,88	603.379,83	(295.615,15)	-	102.597,86	(552,47)	102.045,39	10.701.818,95
9	SETEMBRO	10.701.818,95	142.149,52	(294.737,68)	-	119.923,97	-	119.923,97	10.669.154,75
10	OUTUBRO	10.669.154,75	139.120,41	(297.310,03)	-	129.923,09	-	129.923,09	10.640.888,23
11	NOVEMBRO	10.640.888,23	139.324,42	(304.391,66)	-	23.659,06	(40.315,45)	(16.656,39)	10.459.164,60
12	DEZEMBRO	10.459.164,60	1.809.581,08	(1.593.187,34)	-	80.069,43	(11.028,03)	69.041,40	10.744.599,74
13	ANO	9.762.527,30	5.637.115,17	(5.545.553,69)	-	1.004.132,59	(113.621,63)	890.510,96	10.744.599,74

*OS VALORES ACIMA NÃO CONSIDERAM DISPONIBILIDADE FINANCEIRA (CONTA CORRENTE).

2.2-POLÍTICA DE INVESTIMENTOS 2022 - LIMITE DE SEGMENTO - IPSMGLL

Nº	Segmentos da Resolução CMN 4.963/2021	Dispositivo Legal Resolução CMN 4.963/2021	Limites do PAI			Carteira de Investimentos		ORIENTAÇÃO EM CASO DE DESENQUADRAMENTO DA CARTEIRA JUNTO A POLÍTICA DE INVESTIMENTO
			Mínimo	Estratégia Alvo	Máximo	Atualmente (%)	Atualmente (R\$)	
RENDA FIXA								
1	Títulos Públicos Federal	Art. 7, I, a (100%)	0,0%	0,0%	100,0%	0,0%	-	-
2	F.I. 100% T.P.F. e/ou Operações Compromissadas	Art. 7, I, b (100%)	0,0%	64,4%	100,0%	66,5%	7.141.660,92	-
3	F.I. Índice de Renda Fixa 100% T.P.F. e/ou Operações Compromissadas	Art. 7, I, c (100%)	0,0%	0,0%	100,0%	0,0%	-	-
4	Operações Compromissadas	Art. 7, II (5%)	0,0%	0,0%	5,0%	0,0%	-	-
5	F.I. de Renda Fixa	Art. 7, III, a (60%)	0,0%	0,0%	60,0%	33,5%	3.602.938,82	-
6	F.I. de Índice de Renda Fixa	Art. 7, III, b (0%)	0,0%	35,6%	60,0%	0,0%	-	-
7	Ativos Financeiros de Renda Fixa de I.F.	Art. 7, IV (20%)	0,0%	0,0%	20,0%	0,0%	-	-
8	FIDC - Classe Sênior	Art. 7, V, a (5%)	0,0%	0,0%	0,0%	0,0%	-	-
9	F.I. Renda Fixa de "Crédito Privado"	Art. 7, V, b (5%)	0,0%	0,0%	0,0%	0,0%	-	-
10	F.I. em 85% de Debêntures	Art. 7, V, c (5%)	0,0%	0,0%	0,0%	0,0%	-	-
11	TOTAL - RENDA FIXA					100,0%	10.744.599,74	
RENDA VARIÁVEL								
12	F.I. Ações	Art. 8, I (30%)	0,0%	0,0%	30,0%	0,0%	-	-
13	F.I. Ações em Índices de Renda Variável	Art. 8, II (30%)	0,0%	0,0%	30,0%	0,0%	-	-
14	TOTAL - RENDA VARIÁVEL	Art. 8, §1º (30%)				0,0%	-	-
INVESTIMENTOS ESTRUTURADOS								
15	F.I. e F.I.C FI Multimercados	Art. 10, I (10%)	0,0%	0,0%	10,0%	0,0%	-	-
16	F.I. em Participações	Art. 10, II (5%)	0,0%	0,0%	0,0%	0,0%	-	-
17	F.I. Ações - Mercado de Acesso	Art. 10, III (5%)	0,0%	0,0%	0,0%	0,0%	-	-
18	TOTAL - INVESTIMENTOS ESTRUTURADOS	Art. 10 (15%)				0,0%	-	-
FUNDOS IMOBILIÁRIOS								
19	F.I. Imobiliário	Art. 11 (5%)	0,0%	0,0%	0,0%	0,0%	-	-
20	TOTAL - FUNDOS IMOBILIÁRIOS	Art. 11 (5%)				0,0%	-	-
INVESTIMENTOS NO EXTERIOR								
21	FIC e FIC FI - Renda Fixa - Dívida Externa	Art. 9º, I (10%)	0,0%	0,0%	10,0%	0,0%	-	-
22	FIC - Aberto - Investimento no Exterior	Art. 9º, II (10%)	0,0%	0,0%	10,0%	0,0%	-	-
23	Fundos de Ações - BDR Nível I	Art. 9º, III (10%)	0,0%	0,0%	10,0%	0,0%	-	-
24	TOTAL - INVESTIMENTO NO EXTERIOR	Art. 9 (10%)				0,0%	-	-
EMPRÉSTIMO CONSIGNADO								
25	Empréstimo Consignado	Art. 12 (5%)	0,0%	0,0%	5,0%	0,0%	-	-
26	TOTAL - EMPRÉSTIMO CONSIGNADO	Art. 12 (5%)				0,0%	-	-
27	DESENQUADRADO	-		100,0%		0,0%	-	-
28	DISPONIBILIDADE FINANCEIRA	-				0,0%	-	-
29	PATRIMÔNIO TOTAL					100,0%	10.744.599,74	5

2.3-POLÍTICA DE INVESTIMENTOS 2022 - LIMITE DE BENCHMARK - IPSMGLL

Nº	ÍNDICES DE BENCHMARK	Limites do PAI		Carteira de Investimentos		ORIENTAÇÃO EM CASO DE DESENQUADRAMENTO DA CARTEIRA JUNTO A POLÍTICA DE INVESTIMENTO
		Mínimo	Máximo	Atualmente (%)	Atualmente (R\$)	
RENDA FIXA						
1	DI	0,0%	80,0%	15,0%	1.616.538,57	-
2	IRF - M 1	0,0%	50,0%	7,8%	837.005,70	-
3	IRF - M	0,0%	40,0%	5,6%	606.678,39	-
4	IRF - M 1+	0,0%	5,0%	0,0%	-	-
5	IMA - B 5	0,0%	60,0%	9,9%	1.066.847,53	-
6	IMA - B	0,0%	41,4%	26,9%	2.895.300,29	-
7	IMA - B 5+	0,0%	5,0%	0,0%	-	-
8	IMA - GERAL e IMA - GERAL ex-C	0,0%	14,3%	3,8%	410.499,38	-
9	IDKA 2, IDKA 3	0,0%	50,0%	9,4%	1.008.908,22	-
10	IPCA	0,0%	30,0%	21,4%	2.302.821,66	-
11	IPCA + TAXA DE JUROS	0,0%	30,0%	0,0%	-	-
RENDA VARIÁVEL E INVESTIMENTOS NO EXTERIOR						
13	ÍNDICES DE RENDA VARIÁVEL	0,0%	30,0%	0,0%	-	-
14	ÍNDICES DE INVESTIMENTO NO EXTERIOR	0,0%	10,0%	0,0%	-	-
15	DISPONIBILIDADE FINANCEIRA	0,0%	0,0%	0,0%	-	-

Os demais índices (Benchmark) não listados acima, e que por ventura o RPPS venha aplicar, não possuem limitação de aplicação conforme PAI em vigor.

3.1-ENQUADRAMENTO SOBRE SEGMENTOS E FUNDOS DE INVESTIMENTOS

RENDA FIXA

Nº	CNPJ	Fundo de Investimento	Valor Aplicado	(%) Recursos do RPPS sobre o FUNDO	Fundo Enquadrado?	Dispositivo da Resolução CMN 4.963/2021	(%) Recursos do RPPS sobre o SEGMENTO	Enquadrado?
1	10.740.658/0001-93	FI CAIXA BRASIL IMA - B TP RF LP	261.074,39	2,43%	SIM	F.I. 100% T.P.F. e/ou Operações Compromissadas, Art. 7, I, b (100%)	66,47%	SIM
2	11.061.217/0001-28	FI CAIXA BRASIL IMA GERAL TP RF LP	117.192,75	1,09%	SIM			
3	05.164.356/0001-84	FI CAIXA BRASIL TÍTULOS PÚBLICOS RF LP	52.283,21	0,49%	SIM			
4	07.442.078/0001-05	BB PREVIDENCIÁRIO RF IMA - B TP FI	1.479.133,59	13,77%	SIM			
5	07.111.384/0001-69	BB PREVIDENCIÁRIO RF IRF - M TP FI	606.678,39	5,65%	SIM			
6	35.292.588/0001-89	BB PREV RF ALOCAÇÃO ATIVA RETORNO TOTAL FIC FI	2.302.821,66	21,43%	SIM			
7	03.543.447/0001-03	BB PREVIDENCIÁRIO IMA - B 5 LP FIC FI	476.563,01	4,44%	SIM			
8	13.322.205/0001-35	BB PREVIDENCIÁRIO RF IDKA 2 TP FI	1.008.908,22	9,39%	SIM			
9	11.328.882/0001-35	BB PREVIDENCIÁRIO RF IRF - M 1 TP FIC FI	837.005,70	7,79%	SIM			
10	08.246.318/0001-69	BRADESCO FIC FI RF IMA GERAL	293.306,63	2,73%	SIM	F.I. de Renda Fixa, Art. 7, III, a (60%)	33,5%	SIM
11	20.216.216/0001-04	BRADESCO INSTITUCIONAL FIC FI RF IMA - B 5	590.284,52	5,49%	SIM			
12	07.861.554/0001-22	BB PREVIDENCIÁRIO RF IMA - B FI	1.155.092,31	10,75%	SIM			
13	13.077.418/0001-49	BB PREVIDENCIÁRIO RF REF DI LP PERFIL FIC FI	1.549.346,59	14,42%	SIM			
14	13.077.415/0001-05	BB PREVIDENCIÁRIO FLUXO RF SIMPLES FIC FI	14.908,77	0,14%	SIM			
(1) TOTAL DA CARTEIRA DE INVESTIMENTOS - RENDA FIXA			10.744.599,74	100,00%				

* PL - Patrimônio Líquido.

Referência: DEZEMBRO

3.1.1-DISPONIBILIDADE FINANCEIRA E TOTAL POR SEGMENTO

Nº	DISPONIBILIDADE FINANCEIRA (Conta Corrente)	
15	-	
(2) TOTAL DISPONIBILIDADE FINANCEIRA (Conta Corrente)	-	0,00%

TOTAL DA CARTEIRA DE INVESTIMENTOS DO RPPS		
(1) TOTAL DA CARTEIRA DE INVESTIMENTOS - RENDA FIXA	10.744.599,74	100,00%
(2) TOTAL DISPONIBILIDADE FINANCEIRA (Conta Corrente)	-	0,00%
PATRIMÔNIO LÍQUIDO TOTAL (1 + 2)	10.744.599,74	100,00%

* PL - Patrimônio Líquido.

Referência: DEZEMBRO

3.2-ENQUADRAMENTO SOBRE O PATRIMÔNIO LÍQUIDO DOS FUNDOS

Dispositivo da Resolução CMN 4.963/2021	Nº	CNPJ	Fundo de Investimento	Valor Aplicado	Patrimônio Líquido do Fundo de Investimento	(%) Recursos do RPPS sobre o PL* do FUNDO	Enquadrado?
Art. 19 - As aplicações deverão representar até 15% do patrimônio líquido do fundo.	1	13.077.415/0001-05	BB PREVIDENCIÁRIO FLUXO RF SIMPLES FIC FI	14.908,77	3.841.990.026,28	0,000%	SIM
	2	13.077.418/0001-49	BB PREVIDENCIÁRIO RF REF DI LP PERFIL FIC FI	1.549.346,59	12.858.761.791,29	0,012%	SIM
	3	11.328.882/0001-35	BB PREVIDENCIÁRIO RF IRF - M 1 TP FIC FI	837.005,70	6.516.931.621,39	0,013%	SIM
	4	13.322.205/0001-35	BB PREVIDENCIÁRIO RF IDKA 2 TP FI	1.008.908,22	7.489.389.892,90	0,013%	SIM
	5	03.543.447/0001-03	BB PREVIDENCIÁRIO IMA - B 5 LP FIC FI	476.563,01	5.613.586.065,55	0,008%	SIM
	6	35.292.588/0001-89	BB PREV RF ALOCAÇÃO ATIVA RETORNO TOTAL FIC FI	2.302.821,66	6.757.838.619,84	0,034%	SIM
	7	07.111.384/0001-69	BB PREVIDENCIÁRIO RF IRF - M TP FI	606.678,39	4.012.099.701,11	0,015%	SIM
	8	07.442.078/0001-05	BB PREVIDENCIÁRIO RF IMA - B TP FI	1.479.133,59	6.078.064.149,48	0,024%	SIM
	9	07.861.554/0001-22	BB PREVIDENCIÁRIO RF IMA - B FI	1.155.092,31	640.688.864,31	0,180%	SIM
	10	05.164.356/0001-84	FI CAIXA BRASIL TÍTULOS PÚBLICOS RF LP	52.283,21	16.549.368.546,86	0,000%	SIM
	11	11.061.217/0001-28	FI CAIXA BRASIL IMA GERAL TP RF LP	117.192,75	495.727.244,82	0,024%	SIM
	12	10.740.658/0001-93	FI CAIXA BRASIL IMA - B TP RF LP	261.074,39	3.466.339.701,42	0,008%	SIM
	13	20.216.216/0001-04	BRADESCO INSTITUCIONAL FIC FI RF IMA - B 5	590.284,52	926.201.488,19	0,064%	SIM
	14	08.246.318/0001-69	BRADESCO FIC FI RF IMA GERAL	293.306,63	201.487.904,45	0,146%	SIM
TOTAL DA CARTEIRA DE INVESTIMENTO				10.744.599,74			
TOTAL DISPONIBILIDADE FINANCEIRA (Conta Corrente)				-			
PATRIMÔNIO LÍQUIDO				10.744.599,74			

* PL - Patrimônio Líquido.

Referência: DEZEMBRO

3.3-ENQUADRAMENTO DOS FUNDOS DE INVESTIMENTOS QUE RECEBEM COTAS DE FI

FIC - Fundo de Investimento em Cotas	Distribuição das cotas do FIC	Valor Aplicado no Fundo (R\$)	(%) Recursos do RPPS sobre o FUNDO	Patrimônio Líquido do FI	(%) Recursos do RPPS sobre o PL* do FUNDO	ENQUADRADO?	Dispositivo da Resolução CMN 4.963/2021	(%) Recursos do RPPS sobre o SEGMENTO
FI - Fundo de Investimento								
BB PREV RF ALOCAÇÃO ATIVA RETORNO TOTAL FIC FI	100,00%	2.302.821,66	21,43%	6.757.838.619,84	0,034%	SIM		
BB RF REFERENCIADO DI TITULOS PUBLICOS FI LP	65,91%	1.517.674,62	14,12%	28.862.497.207,79	0,005258%	SIM	F.I. 100% T.P.F. e/ou Operações Compromissadas, Art. 7, I, b (100%)	SIM
BB PREVIDENCIÁRIO RF IMA-B TP FI	19,51%	449.165,36	4,18%	6.078.064.149,48	0,007390%	SIM		
BB PREVIDENCIÁRIO RF IRF-M TÍTULOS PÚBLICOS FI	14,57%	335.475,06	3,12%	4.012.099.701,11	0,008362%	SIM		
BB PREVIDENCIÁRIO IMA - B 5 LP FIC FI	100,00%	476.563,01	4,44%	5.613.586.065,55	0,008%	SIM		
BB TOP RF IMA-B 5 LP FI	100,00%	476.573,02	4,44%	6.970.747.951,32	0,006837%	SIM		
BB PREVIDENCIÁRIO RF IRF - M 1 TP FIC FI	100,00%	837.005,70	7,79%	6.516.931.621,39	0,013%	SIM		
BB IRF-M 1 FI DE RF	100,00%	837.023,45	7,79%	6.516.989.553,23	0,012844%	SIM		
BRADESCO FIC FI RF IMA GERAL	100,00%	293.306,63	2,73%	201.487.904,45	0,146%	SIM		
BRAM FI RF IMA GERAL	100,02%	293.365,29	2,73%	411.659.825,97	0,071264%	SIM		
BRADESCO INSTITUCIONAL FIC FI RF IMA - B 5	100,00%	590.284,52	5,49%	926.201.488,19	0,064%	SIM	F.I. de Renda Fixa, Art. 7, III, a (60%)	SIM
BRAM FI RF IMA-B 5	100,02%	590.396,67	5,49%	3.229.488.901,96	0,018281%	SIM		
BB PREVIDENCIÁRIO RF REF DI LP PERFIL FIC FI	100,00%	1.549.346,59	14,42%	12.858.761.791,29	0,012%	SIM		
BB TOP DI RF REFERENCIADO DI LP FI	100,00%	1.549.374,39	14,42%	26.595.770.076,33	0,005826%	SIM		
BB PREVIDENCIÁRIO FLUXO RF SIMPLES FIC FI	100,00%	14.908,77	0,14%	3.841.990.026,28	0,000%	SIM		
BB TOP RF SIMPLES FI	100,01%	14.909,76	0,14%	86.055.855.467,04	0,000017%	SIM		

3.4-MOVIMENTAÇÃO DAS COTAS APLICADAS NOS FUNDOS DE INVESTIMENTO

Nº	Agência	Conta	Fundo de Investimento	CNPJ	Valor da Cota		Quantidade de Cotas			
					Inicial *	Final **	Inicial *	Aplicação	Resgate	Final **
1	1144	283-1	FI CAIXA BRASIL IMA - B TP RF LP	10.740.658/0001-93	R\$ 3,87202808	R\$ 3,86285708	67585,826950	0,0000000	0,0000000	67585,826950
2	1144	283-1	FI CAIXA BRASIL IMA GERAL TP RF LP	11.061.217/0001-28	R\$ 3,24660519	R\$ 3,27177405	27006,394311	0,0000000	0,0000000	27006,394311
3	1144	284-0	FI CAIXA BRASIL IMA GERAL TP RF LP	11.061.217/0001-28	R\$ 3,24660500	R\$ 3,27177314	8812,936837	0,0000000	0,0000000	8812,936837
4	1144	284-0	FI CAIXA BRASIL TÍTULOS PÚBLICOS RF LP	05.164.356/0001-84	R\$ 4,69935700	R\$ 4,75077728	11005,190705	0,0000000	0,0000000	11005,190705
5	543-6	11104-X	BB PREVIDENCIÁRIO IMA - B 5 LP FIC FI	03.543.447/0001-03	R\$ 23,36121677	R\$ 23,5746822	15269,272243	0,0000000	0,0000000	15269,272243
6	543-6	11104-X	BB PREVIDENCIÁRIO RF IMA - B FI	07.861.554/0001-22	R\$ 6,07674057	R\$ 6,06234868	183131,442778	0,0000000	0,0000000	183131,442778
7	543-6	11104-X	BB PREVIDENCIÁRIO RF IRF - M TP FI	07.111.384/0001-69	R\$ 6,43100496	R\$ 6,52318181	60449,012647	0,0000000	0,0000000	60449,012647
8	543-6	11104-X	BB PREVIDENCIÁRIO RF IMA - B TP FI	07.442.078/0001-05	R\$ 6,84980170	R\$ 6,83486234	216410,150937	0,0000000	0,0000000	216410,150937
9	543-6	11104-X	BB PREVIDENCIÁRIO RF IRF - M 1 TP FIC FI	11.328.882/0001-35	R\$ 3,08946529	R\$ 6,25042573	103815,679236	212451,3223910	90728,0834510	225538,918176
10	543-6	11104-X	BB PREVIDENCIARIO RF IDKA 2 TP FI	13.322.205/0001-35	R\$ 3,26780441	R\$ 3,30762644	229783,342532	0,0000000	0,0000000	229783,342532
11	543-6	11104-X	BB PREVIDENCIÁRIO RF REF DI LP PERFIL FIC FI	13.077.418/0001-49	R\$ 8,04367396	R\$ 2,71131904	603475,069805	1265,3803740	52753,4076870	551987,042492
###	543-6	11104-X	BB PREV RF ALOCAÇÃO ATIVA RETORNO TOTAL FIC FI	35.292.588/0001-89	R\$ 1,16302729	R\$ 1,17195333	976880,214955	988062,9332950	0,0000000	1964943,148250
###	543-6	11115-5	BB PREVIDENCIÁRIO IMA - B 5 LP FIC FI	03.543.447/0001-03	R\$ 23,36121677	R\$ 23,57468236	4945,762077	0,0000000	0,0000000	4945,762077
###	543-6	11115-5	BB PREVIDENCIÁRIO RF IMA - B FI	07.861.554/0001-22	R\$ 6,07674057	R\$ 6,06234851	7404,003571	0,0000000	0,0000000	7404,003571
###	543-6	11115-5	BB PREVIDENCIÁRIO RF IRF - M TP FI	07.111.384/0001-69	R\$ 6,43100490	R\$ 6,52318199	32554,432837	0,0000000	0,0000000	32554,432837
###	543-6	11115-5	BB PREVIDENCIÁRIO RF IRF - M 1 TP FIC FI	11.328.882/0001-35	R\$ 3,08946526	R\$ 3,12521297	42284,660656	0,0000000	0,0000000	42284,660656
###	543-6	11115-5	BB PREVIDENCIARIO RF IDKA 2 TP FI	13.322.205/0001-35	R\$ 3,26780442	R\$ 3,30762642	75241,495995	0,0000000	0,0000000	75241,495995
###	543-6	11115-5	BB PREVIDENCIÁRIO RF REF DI LP PERFIL FIC FI	13.077.418/0001-49	R\$ 2,68122465	R\$ 2,71131905	19449,429985	0,0000000	0,0000000	19449,429985
###	543-6	16815-7	BB PREVIDENCIÁRIO FLUXO RF SIMPLES FIC FI	13.077.415/0001-05	R\$ 4,80860587	R\$ 2,42915368	16660,853401	0,0000000	10523,4195640	6137,433837
###			BRADESCO FIC FI RF IMA GERAL	08.246.318/0001-69	R\$ 4,84630110	R\$ 4,88319836	60064,451225	0,0000000	0,0000000	60064,451225
###			BRADESCO INSTITUCIONAL FIC FI RF IMA - B 5	20.216.216/0001-04	R\$ 2,30300420	R\$ 2,32436080	253955,633377	0,0000000	0,0000000	253955,633377

* Informação baseada no último dia útil do mês anterior (30/11/2022).

** Informação baseada no último dia útil do mês (30/12/2022).

3.5-ENQUADRAMENTO SOBRE OS RECURSOS DE TERCEIROS DOS GESTORES

Nº	Gestor de Recursos	Recursos do RPPS aplicado no Gestor	Total de Recursos de Terceiros geridos pelo GESTOR	(%) Recursos do RPPS sobre o PL* do GESTOR	Enquadrado?
1	BB Gestão de Recursos DTVM S.A.	9.430.458,24	1.469.068.701.363,16	0,0006%	SIM
2	CAIXA ASSET DTVM	430.550,35	495.369.787.734,61	0,0001%	SIM
3	BRAM - Bradesco Asset Management S.A. DTVM	883.591,15	575.691.448.013,17	0,0002%	SIM
TOTAL DA CARTEIRA DE INVESTIMENTO		10.744.599,74			
TOTAL DISPONIBILIDADE FINANCEIRA (Conta Corrente)		-			
PATRIMÔNIO LÍQUIDO		10.744.599,74			

* PL - Patrimônio Líquido.

Referência: DEZEMBRO

4-SEPARAÇÃO DOS RECURSOS - PROVISÃO DE CAIXA

PROVISÃO DE CAIXA DEFINIDA NO PAI/2022?

SEPARAÇÃO DOS RECURSOS	VALOR (em R\$)	Percentual sobre Patrimônio Líquido *
PROVISÃO DE CAIXA CONTIDA NO PAI/2022?	4.411.000,00	45,2%

*POSIÇÃO DA CARTEIRA (R\$) EM 31/12/2021.

ATUALIZAÇÃO DOS VALORES EM PROVISÃO DE CAIXA

SEPARAÇÃO DOS RECURSOS	VALOR APLICADO (em R\$)	% dos Recursos em Fundos para Provisão de Caixa
Valor Atualizado em Fundos para Provisão de Caixa (Curto Prazo)	2.453.544,27	22,8%

Referência: DEZEMBRO

NECESSIDADE ATUAL DE PROVISÃO DE CAIXA

NECESSIDADE ATUAL DA PROVISÃO DE CAIXA	VALOR (em R\$)	% dos Recursos em Fundos para Provisão de Caixa
Valor Atual da Provisão da Caixa	339.307,69	3,2%

Referência: DEZEMBRO

A Política de Investimento determina que parte dos recursos acumulados sejam separados por **PROVISÃO DE CAIXA**. Essa separação tem o intuito de amenizar os efeitos da volatilidade do mercado, sobre os recursos utilizados no curto prazo, em casos de interrupção no Fluxo de caixa (repasse e outras receitas).

4.1-PLANEJAMENTO FINANCEIRO

Provisão de Caixa	Banco	Agência	Conta	Valor (R\$)	Fundo de Investimento
RESERVAS DE CURTO PRAZO	CAIXA	1144	284-0	52.283,21	FI CAIXA BRASIL TÍTULOS PÚBLICOS RF LP
	BB	543-6	11104-X	704.857,13	BB PREVIDENCIÁRIO RF IRF - M 1 TP FIC FI
	BB	543-6	11104-X	1.496.612,98	BB PREVIDENCIÁRIO RF REF DI LP PERFIL FIC FI
	BB	543-6	11115-5	132.148,57	BB PREVIDENCIÁRIO RF IRF - M 1 TP FIC FI
	BB	543-6	11115-5	52.733,61	BB PREVIDENCIÁRIO RF REF DI LP PERFIL FIC FI
	BB	543-6	16815-7	14.908,77	BB PREVIDENCIÁRIO FLUXO RF SIMPLES FIC
Total					2.453.544,27
Total					2.453.544,27

Referência: DEZEMBRO

*OS VALORES ACIMA NÃO CONSIDERAM DISPONIBILIDADE FINANCEIRA (CONTA CORRENTE).

FI

5 - DISTRIBUIÇÃO ESTATÍSTICA DA CARTEIRA

5.1-DISTRIBUIÇÃO POR SEGMENTO (RENDA FIXA e RENDA VARIÁVEL)

SEGMENTO	VALOR APLICADO (em R\$)	Percentual sobre Patrimônio Líquido RPPS
RENDA FIXA	10.744.599,74	100,0%
RENDA VARIÁVEL	-	0,0%
INVESTIMENTO NO EXTERIOR	-	0,0%
TOTAL	10.744.599,74	100,0%

DISTRIBUIÇÃO DA CARTEIRA / SEGMENTO

■ RENDA FIXA ■ RENDA VARIÁVEL ■ INVESTIMENTO NO EXTERIOR

10.744.599,74
100%

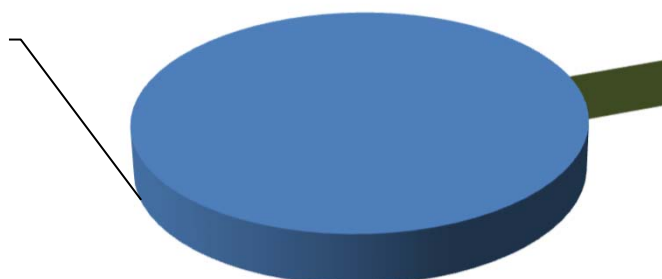

**OS VALORES ACIMA NÃO CONSIDERAM DISPONIBILIDADE FINANCEIRA (CONTA CORRENTE).*

5.2-DISTRIBUIÇÃO POR ÍNDICE (Benchmark)

ÍNDICE (BENCHMARK)	VALOR APLICADO (em R\$)	Percentual sobre Patrimônio Líquido RPPS
DI	1.616.538,57	15,0%
IRF - M 1	837.005,70	7,8%
IRF - M	606.678,39	5,6%
IRF - M 1+	-	0,0%
IMA - B 5	1.066.847,53	9,9%
IMA - B	2.895.300,29	26,9%
IMA - B 5+	-	0,0%
IMA - GERAL	410.499,38	3,8%
IMA - GERAL EX - C	-	0,0%
IDKA 2	1.008.908,22	9,4%
IDKA 3	-	0,0%
IPCA	2.302.821,66	21,4%
IPCA + 6,00% a.a.	-	0,0%
IPCA + 7,50% a.a.	-	0,0%
Multimercado	-	0,0%
IBOVESPA	-	0,0%
IBR - X	-	0,0%
Imobiliário - IMOB	-	0,0%
Dividendos	-	0,0%
Imobiliário - IFIX	-	0,0%
ISE	-	0,0%
ICON	-	0,0%
Standard & Poor's 500	-	0,0%
IGC	-	0,0%
Petrobrás	-	0,0%
SMALL CAPS	-	0,0%
IFNC	-	0,0%
Standard & Poor's 500 (BRASIL)	-	0,0%
BDR - NÍVEL I	-	0,0%
MSCI ACWI	-	0,0%
MSCI WORLD	-	0,0%
DISPONIBILIDADE FINANCEIRA	-	0,00%
TOTAL	10.744.599,74	100,0%

DISTRIBUIÇÃO DA CARTEIRA / POR ÍNDICE

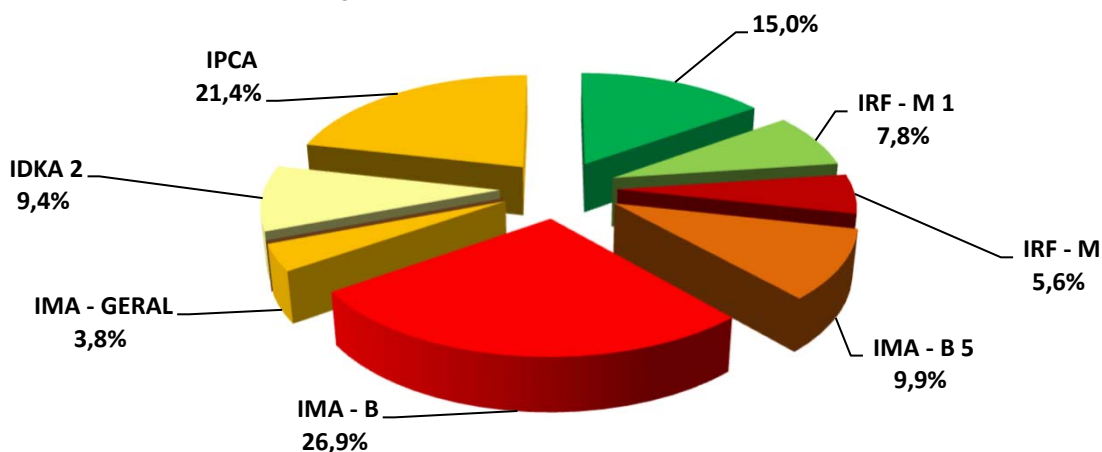

5.3-DISTRIBUIÇÃO POR INSTITUIÇÃO FINANCEIRA

SEGMENTO	VALOR APLICADO (em R\$)	Percentual sobre Patrimônio Líquido RPPS
Banco do Brasil	9.430.458,24	87,8%
Caixa Econômica Federal	430.550,35	4,0%
Bradesco	883.591,15	8,2%
Disponibilidade Financeira	-	0,00%
TOTAL	10.744.599,74	100,0%

DISTRIBUIÇÃO DA CARTEIRA / POR INSTITUIÇÃO FINANCEIRA

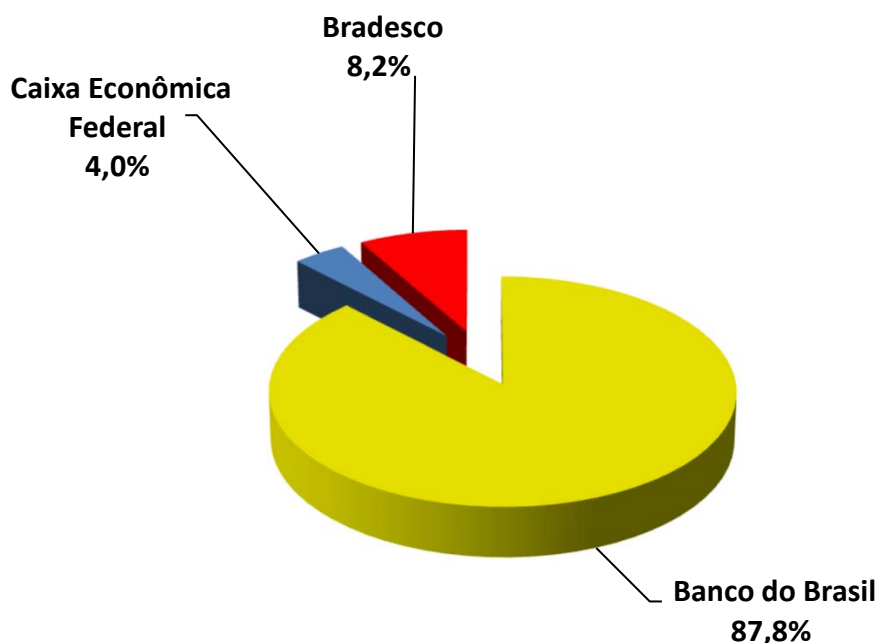

5.4-DISTRIBUIÇÃO DOS RECURSOS DISPONÍVEIS E IMOBILIZADO

SEGMENTO	VALOR APLICADO (em R\$)	Percentual sobre Patrimônio Líquido RPPS
RECURSOS DISPONÍVEIS PARA RESGATE (Líquido)	10.744.599,74	100,0%
RECURSOS IMOBILIZADOS	-	0,0%
TOTAL	10.744.599,74	100,0%

DISTRIBUIÇÃO DA CARTEIRA /POR LIQUIDEZ

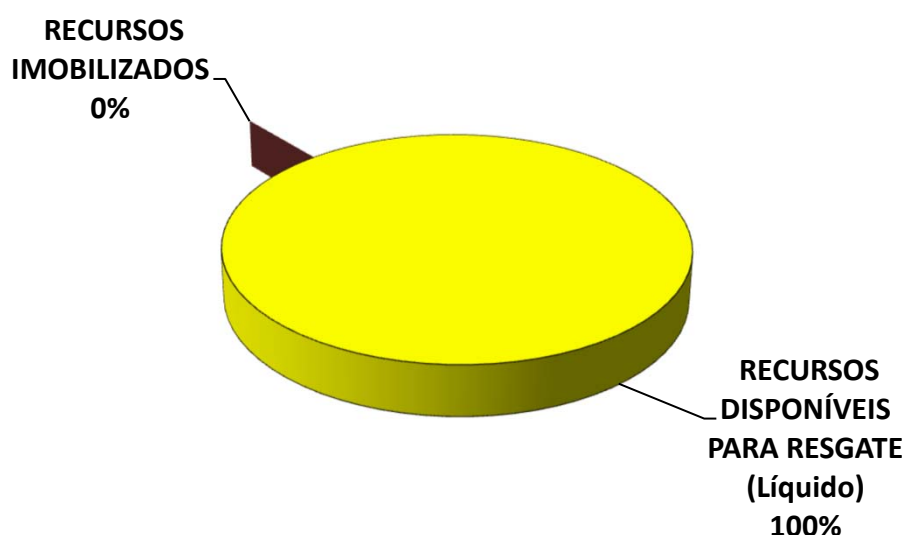

5.4-DISTRIBUIÇÃO DOS RECURSOS DISPONÍVEIS E IMOBILIZADO

5.4.1-DISTRIBUIÇÃO DA DISPONIBILIDADE DOS RECURSOS NOS PRÓXIMOS 25 ANOS

DISTRIBUIÇÃO DA DISPONIBILIDADE DOS RECURSOS (LIQUIDEZ x IMOBILIZADO)

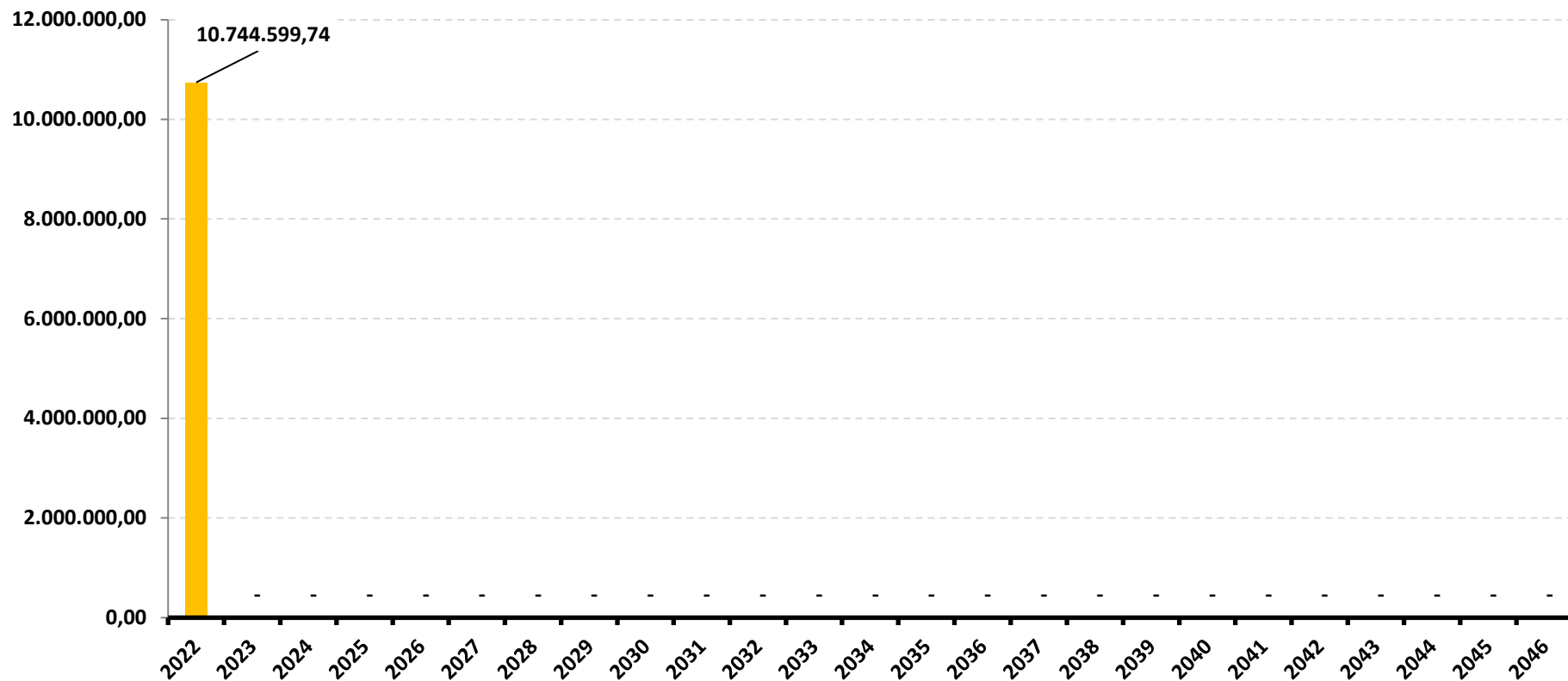

**OS VALORES ACIMA NÃO CONSIDERAM DISPONIBILIDADE FINANCEIRA (CONTA CORRENTE).*

DISTRIBUIÇÃO DA DISPONIBILIDADE DOS RECURSOS (LIQUIDEZ x IMOBILIZADO)

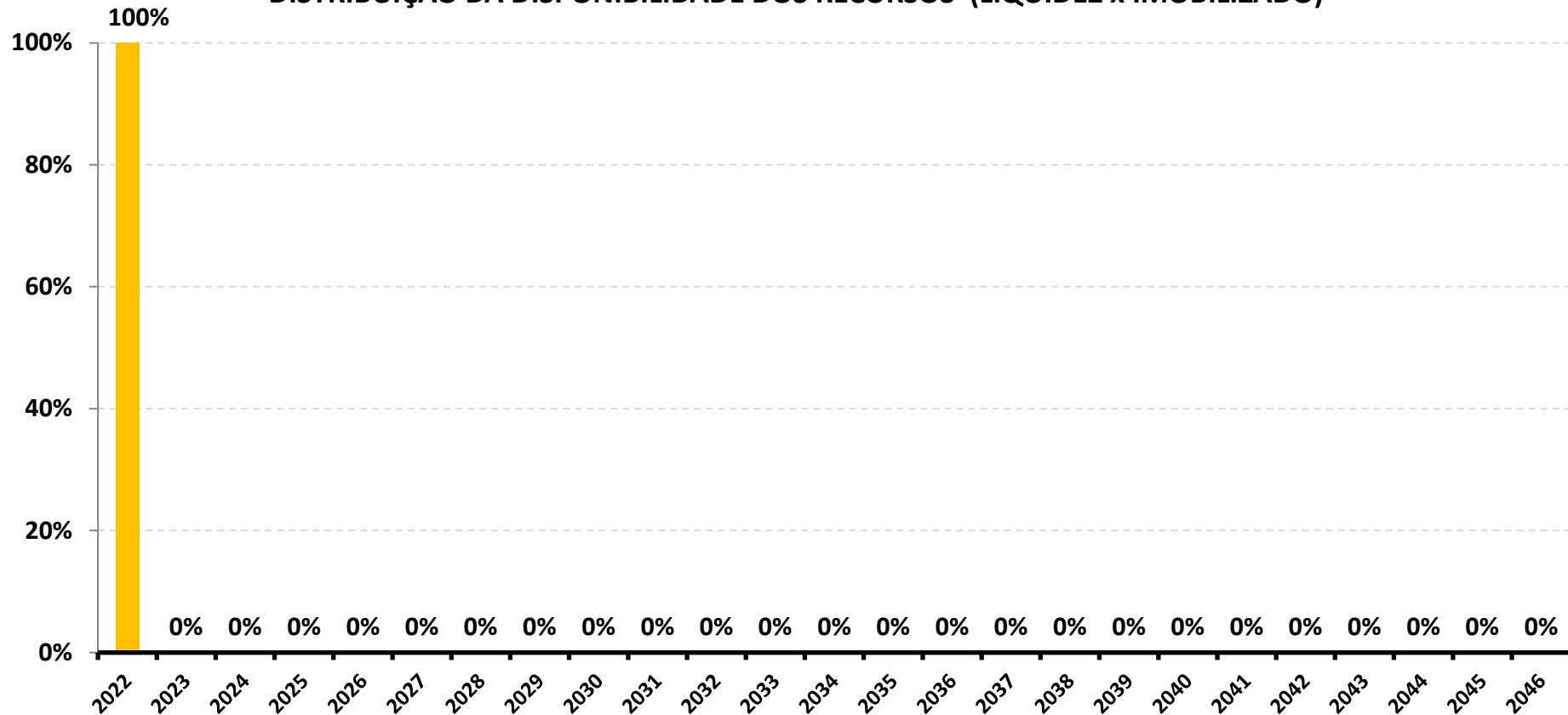

*OS VALORES ACIMA NÃO CONSIDERAM DISPONIBILIDADE FINANCEIRA (CONTA CORRENTE).

6-RESUMO DO REGULAMENTO DOS INVESTIMENTOS

1

INFORMAÇÕES	BB PREVIDENCIÁRIO FLUXO RF SIMPLES FIC FI	BB PREVIDENCIÁRIO RF REF DI LP PERFIL FIC FI	BB PREVIDENCIÁRIO RF IRF - M 1 TP FIC FI	BB PREVIDENCIÁRIO RF IDKA 2 TP FI
CNPJ	13.077.415/0001-05	13.077.418/0001-49	11.328.882/0001-35	13.322.205/0001-35
SEGMENTO	Renda Fixa	Renda Fixa	Renda Fixa	Renda Fixa
CLASSIFICAÇÃO	Previdência Renda Fixa	Renda Fixa	Renda Fixa índices	Previdência Renda Fixa
ÍNDICE	CDI	CDI	IRF – M 1	IDKA 2
PÚBLICO ALVO	Regimes Próprios de Previdência Social	Regimes Próprios de Previdência Social	Regimes Próprios de Previdência Social	Regimes Próprios de Previdência Social
DATA DE INÍCIO	20/04/2011	28/04/2011	08/12/2009	28/04/2011
TAXA DE ADMINISTRAÇÃO	1,00% a.a.	0,2% a 0,3% a.a.	0,10% a 0,30% a.a.	0,20% a.a.
TAXA DE PERFORMANCE	Não possui	Não possui	Não possui	Não possui
APLICAÇÃO INICIAL	1.000,00	1.000,00	1.000,00	10.000,00
APLICAÇÕES ADICIONAIS	0,01	0,01	0,01	0,00
RESGATE MÍNIMO	0,01	0,01	0,01	0,00
SALDO MÍNIMO	0,01	0,01	0,01	0,01
CARÊNCIA	Não possui	Não possui	Não possui	Não possui
CRÉDITO DO RESGATE	D+0 (No mesmo dia da solicitação)	D+0 (No mesmo dia da solicitação)	D+0 (No mesmo dia da solicitação)	D+1 (No dia seguinte a solicitação)
RISCO DE MERCADO *	1 - Muito baixo	2 - Baixo	2 - Baixo	3 - Médio
PATRIMÔNIO LÍQUIDO **	3.841.990.026,28	12.858.761.791,29	6.516.931.621,39	7.489.389.892,90
NÚMERO DE COTISTAS **	895	1060	1114	987
VALOR DA COTA **	2,429153898	2,711319038	3,125212858	3,307626443
DATA DO REGULAMENTO VIGENTE	02/09/2021	06/08/2018	05/02/2020	05/02/2020
ENQUADRAMENTO LEGAL	F.I. de Renda Fixa, Art. 7, III, a (60% e 20% por Fundo)	F.I. de Renda Fixa, Art. 7, III, a (60% e 20% por Fundo)	F.I. 100% T.P.F. e/ou Operações Compromissadas, Art. 7, I, b (100%)	F.I. 100% T.P.F. e/ou Operações Compromissadas, Art. 7, I, b (100%)

* Definição da Instituição financeira. Quanto mais próximo do 5, maior o risco de mercado.

** Informações posicionadas no último dia útil do mês.

2

INFORMAÇÕES	BB PREVIDENCIÁRIO IMA - B 5 LP FIC FI	BB PREVIDENCIÁRIO RF ALOCAÇÃO ATIVA FIC FI	BB PREV RF ALOCAÇÃO ATIVA RETORNO TOTAL FIC FI	BB PREVIDENCIÁRIO RF IRF - M TP FI
CNPJ	03.543.447/0001-03	25.078.994/0001-90	35.292.588/0001-89	07.111.384/0001-69
SEGMENTO	Renda Fixa	Renda Fixa	Renda Fixa	Renda Fixa
CLASSIFICAÇÃO	Renda Fixa Índices	Renda Fixa	Fundo de Renda Fixa	Fundo de Renda Fixa
ÍNDICE	IMA - B 5	IMA – GERAL ex – C	IPCA	IRF – M
PÚBLICO ALVO	Regimes Próprios de Previdência Social	Investidores em geral	Regimes Próprios de Previdência Social	Regime Próprio de Previdência Social/EFPCs/FIs e FICs
DATA DE INÍCIO	17/12/1999	31/08/2016	16/03/2020	08/12/2004
TAXA DE ADMINISTRAÇÃO	0,20% a.a.	0,30% a.a.	0,3% a 0,5% a.a.	0,20% a.a.
TAXA DE PERFORMANCE	Não possui	Não Possui	Não possui	Não possui
APLICAÇÃO INICIAL	1.000,00	1.000.000,00	10.000,00	10.000,00
APLICAÇÕES ADICIONAIS	0,01	0,01	1.000,00	0,01
RESGATE MÍNIMO	0,01	1.000.000,00	1.000,00	0,01
SALDO MÍNIMO	0,01	300.000,00	1.000,00	0,01
CARÊNCIA	Não possui	Não possui	Não possui	Não possui
CRÉDITO DO RESGATE	D+1 (No dia seguinte a solicitação)	D+3 (Três dias úteis após a solicitação)	D+3 (Três dias úteis após a solicitação)	D+1 (No dia seguinte a solicitação)
RISCO DE MERCADO *	3 - Médio	4 - Alto	3 - Médio	3 - Médio
PATRIMÔNIO LÍQUIDO **	5.613.586.065,55	0,00	6.757.838.619,84	4.012.099.701,11
NÚMERO DE COTISTAS **	780	0	706	478
VALOR DA COTA **	23,5746819	0	1,171953325	6,523181853
DATA DO REGULAMENTO VIGENTE	05/02/2020	23/08/2016	02/03/2020	09/10/2017
ENQUADRAMENTO LEGAL	F.I. 100% T.P.F. e/ou Operações Compromissadas, Art. 7, I, b (100%)	F.I. 100% T.P.F. e/ou Operações Compromissadas, Art. 7, I, b (100%)	F.I. 100% T.P.F. e/ou Operações Compromissadas, Art. 7, I, b (100%)	F.I. 100% T.P.F. e/ou Operações Compromissadas, Art. 7, I, b (100%)

* Definição da Instituição financeira. Quanto mais próximo do 5, maior o risco de mercado.

** Informações posicionadas no último dia útil do mês.

3

INFORMAÇÕES	BB PREVIDENCIÁRIO RF IMA - B TP FI	BB PREVIDENCIÁRIO RF IMA - B FI	FI CAIXA BRASIL TÍTULOS PÚBLICOS RF LP	FI CAIXA BRASIL IMA GERAL TP RF LP
CNPJ	07.442.078/0001-05	07.861.554/0001-22	05.164.356/0001-84	11.061.217/0001-28
SEGMENTO	Renda Fixa	Renda Fixa	Renda Fixa	Renda Fixa
CLASSIFICAÇÃO	Fundo de Renda Fixa	Fundo de Renda Fixa	Renda Fixa	Renda Fixa índices
ÍNDICE	IMA – B	IMA – B	CDI	IMA – GERAL
PÚBLICO ALVO	Regimes Próprios de Previdência Social	Regimes Próprios de Previdência Social	Regimes Próprio de Previdência Social	Investidores Qualificados
DATA DE INÍCIO	24/07/2005	09/03/2006	10/02/2006	08/07/2010
TAXA DE ADMINISTRAÇÃO	0,20% a.a.	0,3% a 0,6% a.a.	0,20% a.a.	0,20% a.a.
TAXA DE PERFORMANCE	Não possui	Não possui	Não possui	Não possui
APLICAÇÃO INICIAL	10.000,00	10.000,00	1.000,00	1.000,00
APLICAÇÕES ADICIONAIS	0,01	0,01	0	Qualquer valor
RESGATE MÍNIMO	0,01,	0,01	0	Qualquer valor
SALDO MÍNIMO	0,01	0,01	0	Qualquer valor
CARÊNCIA	Não possui	Não possui	Não possui	Não possui
CRÉDITO DO RESGATE	D+1 (No dia seguinte a solicitação)	D+1 (No dia seguinte a solicitação)	D+0 (No mesmo dia da solicitação)	D+0 (No mesmo dia da solicitação)
RISCO DE MERCADO *	4 - Alto	4 - Alto	1 - Muito baixo	3 - Médio
PATRIMÔNIO LÍQUIDO **	6.078.064.149,48	640.688.864,31	16.549.368.546,86	495.727.244,82
NÚMERO DE COTISTAS **	553	213	642	146
VALOR DA COTA **	6,834862322	6,062348687	4,750778	3,271774
DATA DO REGULAMENTO VIGENTE	11/10/2017	23/05/2016	30/09/2019	14/09/2018
ENQUADRAMENTO LEGAL	F.I. 100% T.P.F. e/ou Operações Compromissadas, Art. 7, I, b (100%)	F.I. de Renda Fixa, Art. 7, III, a (60% e 20% por Fundo)	F.I. 100% T.P.F. e/ou Operações Compromissadas, Art. 7, I, b (100%)	F.I. 100% T.P.F. e/ou Operações Compromissadas, Art. 7, I, b (100%)

* Definição da Instituição financeira. Quanto mais próximo do 5, maior o risco de mercado.

** Informações posicionadas no último dia útil do mês.

4

INFORMAÇÕES	FI CAIXA BRASIL IMA - B TP RF LP	BRADESCO INSTITUCIONAL FIC FI RF IMA - B 5	BRADESCO FIC FI RF IMA GERAL	
CNPJ	10.740.658/0001-93	20.216.216/0001-04	08.246.318/0001-69	
SEGMENTO	Renda Fixa	Renda Fixa	Renda Fixa	
CLASSIFICAÇÃO	Renda Fixa índices	Renda Fixa índices	Renda Fixa índices	
ÍNDICE	IMA – B	IMA - B 5	IMA – GERAL	
PÚBLICO ALVO	Regimes Próprios de Previdência Social	Regime Próprio de Previdência Social	Investidores Qualificados	
DATA DE INÍCIO	08/03/2010	08/08/2014	30/04/2007	
TAXA DE ADMINISTRAÇÃO	0,20% a.a.	0,20% a.a.	0,25% a.a.	
TAXA DE PERFORMANCE	Não possui	Não possui	Não possui	
APLICAÇÃO INICIAL	1.000,00	50.000,00	50.000,00	
APLICAÇÕES ADICIONAIS	0,00	5.000,00	Qualquer valor	
RESGATE MÍNIMO	0,00	Não possui	Qualquer valor	
SALDO MÍNIMO	0,00	5.000,00	Qualquer valor	
CARÊNCIA	Não possui	Não possui	Não possui	
CRÉDITO DO RESGATE	D+0 (No mesmo dia da solicitação)	D+1 (No dia seguinte a solicitação)	D+1 (No dia seguinte a solicitação)	
RISCO DE MERCADO *	3 - Médio	2 - Baixo	1 - Muito baixo	
PATRIMÔNIO LÍQUIDO **	3.466.339.701,42	926.201.488,19	201.487.904,45	
NÚMERO DE COTISTAS **	739	153	29	
VALOR DA COTA **	3,862857	2,3243608	4,8831982	
DATA DO REGULAMENTO VIGENTE	17/10/2019	06/07/2018	06/07/2018	
ENQUADRAMENTO LEGAL	F.I. 100% T.P.F. e/ou Operações Compromissadas, Art. 7, I, b (100%)	F.I. de Renda Fixa, Art. 7, III, a (60% e 20% por Fundo)	F.I. de Renda Fixa, Art. 7, III, a (60% e 20% por Fundo)	

* Definição da Instituição financeira. Quanto mais próximo do 5, maior o risco de mercado.

** Informações posicionadas no último dia útil do mês.

7-RENTABILIDADE DOS INVESTIMENTOS

RENTABILIDADE DOS INVESTIMENTOS - 2022 - Fundos atrelados ao CDI

CNPJ	Fundos de Investimento	JAN	FEV	MAR	ABR	MAI	JUN	JUL	AGO	SET	OUT	NOV	DEZ	ACUMULADO
13.077.415/0001-05	BB PREVIDENCIÁRIO FLUXO RF SIMPLES FIC FI	0,65%	0,68%	0,83%	0,73%	0,95%	0,93%	0,95%	1,08%	0,99%	0,95%	0,93%	1,03%	11,26%
13.077.418/0001-49	BB PREVIDENCIÁRIO RF REF DI LP PERFIL FIC FI	0,78%	0,80%	0,96%	0,78%	1,07%	1,03%	1,04%	1,18%	1,09%	1,04%	1,02%	1,12%	12,58%
05.164.356/0001-84	FI CAIXA BRASIL TÍTULOS PÚBLICOS RF LP	0,79%	0,88%	0,88%	0,75%	1,07%	1,02%	1,02%	1,17%	1,09%	1,01%	0,97%	1,09%	12,41%
	CDI	0,73%	0,76%	0,93%	0,83%	1,03%	1,02%	1,03%	1,17%	1,07%	1,02%	1,02%	1,12%	12,38%

Rentabilidade Mensal

◆ BB PREVIDENCIÁRIO FLUXO RF SIMPLES FIC FI
◆ BB PREVIDENCIÁRIO RF REF DI LP PERFIL FIC FI
◆ FI CAIXA BRASIL TÍTULOS PÚBLICOS RF LP
◆ CDI

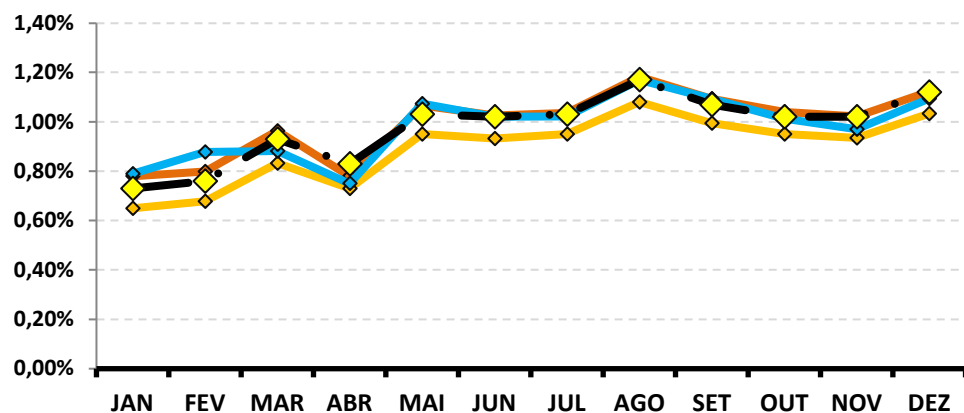

Rentabilidade Acumulada

◆ BB PREVIDENCIÁRIO FLUXO RF SIMPLES FIC FI
◆ BB PREVIDENCIÁRIO RF REF DI LP PERFIL FIC FI
◆ FI CAIXA BRASIL TÍTULOS PÚBLICOS RF LP
◆ CDI

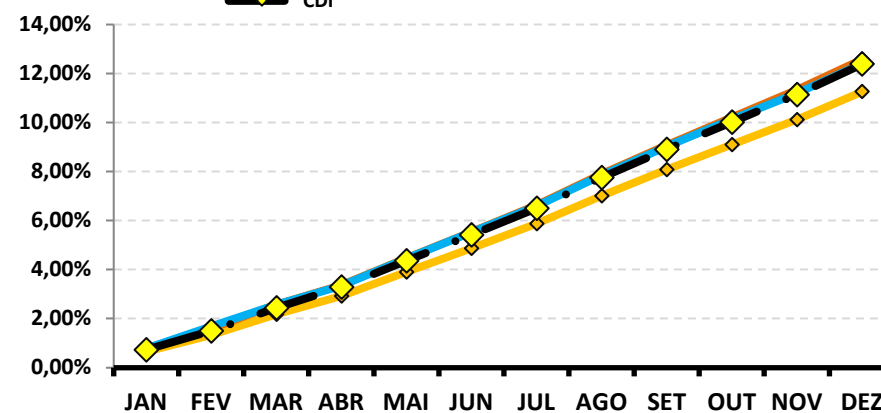

RENTABILIDADE DOS INVESTIMENTOS - 2022 - Fundos atrelados ao IRF - M 1

CNPJ	Fundos de Investimento	JAN	FEV	MAR	ABR	MAI	JUN	JUL	AGO	SET	OUT	NOV	DEZ	ACUMULADO
11.328.882/0001-35	BB PREVIDENCIÁRIO RF IRF - M 1 TP FIC FI	0,61%	0,74%	0,87%	0,70%	0,92%	0,92%	1,04%	1,20%	1,09%	0,98%	0,91%	1,16%	11,73%
	IRF - M 1	0,63%	0,74%	0,89%	0,75%	0,95%	0,93%	1,05%	1,23%	1,11%	1,00%	0,94%	1,18%	12,02%

Rentabilidade Mensal

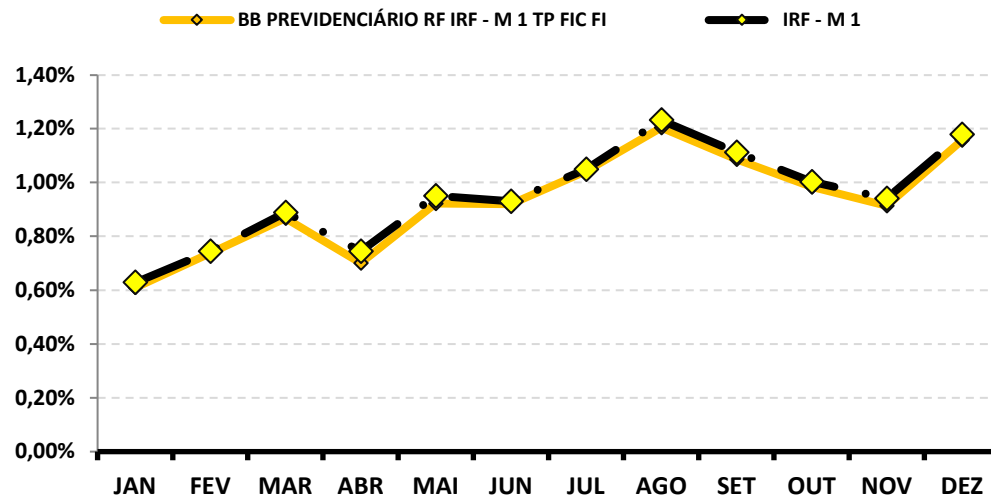

Rentabilidade Acumulada

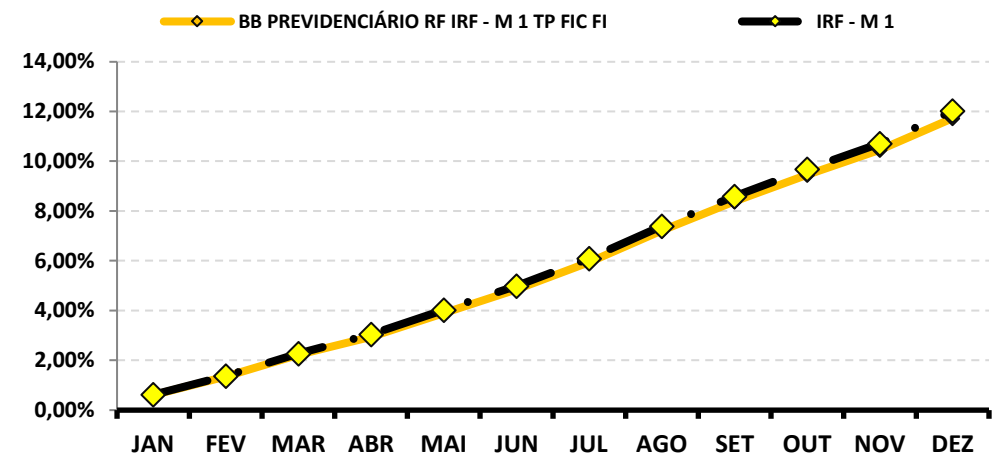

RENTABILIDADE DOS INVESTIMENTOS - 2022 - Fundos atrelados ao IRF - M

CNPJ	Fundos de Investimento	JAN	FEV	MAR	ABR	MAI	JUN	JUL	AGO	SET	OUT	NOV	DEZ	ACUMULADO
07.111.384/0001-69	BB PREVIDENCIÁRIO RF IRF - M TP FI	-0,13%	0,57%	0,84%	-0,10%	0,58%	0,34%	1,13%	2,05%	1,38%	0,89%	-0,69%	1,43%	8,58%
	IRF - M	-0,08%	0,58%	0,84%	-0,12%	0,58%	0,37%	1,15%	2,05%	1,40%	0,93%	-0,66%	1,48%	8,82%

Rentabilidade Mensal

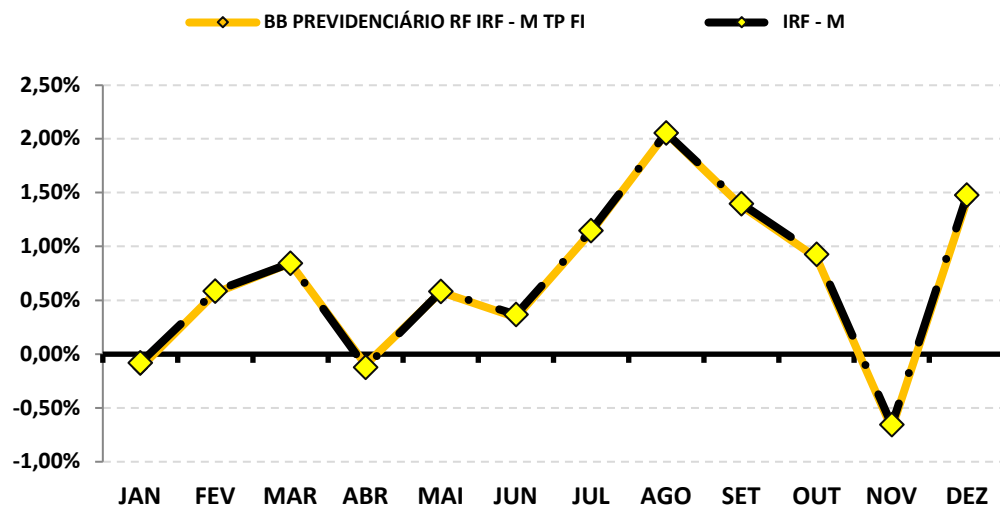

Rentabilidade Acumulada

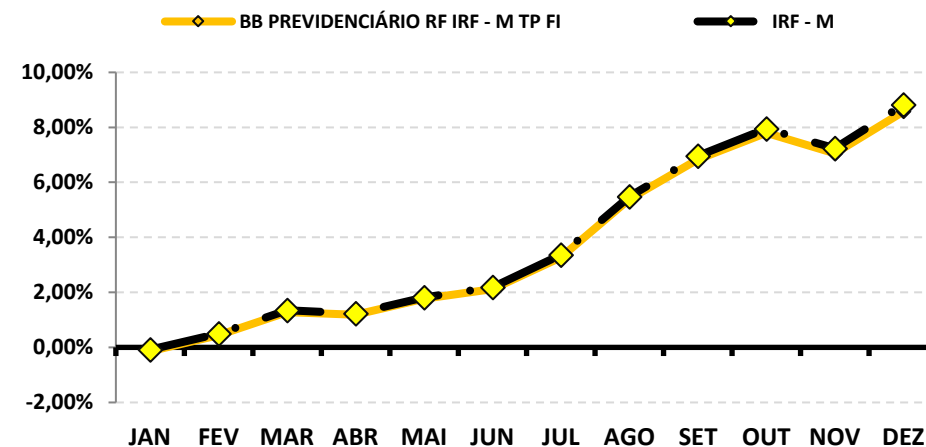

RENTABILIDADE DOS INVESTIMENTOS - 2022 - Fundos atrelados ao IMA - B 5

CNPJ	Fundos de Investimento	JAN	FEV	MAR	ABR	MAI	JUN	JUL	AGO	SET	OUT	NOV	DEZ	ACUMULADO
03.543.447/0001-03	BB PREVIDENCIÁRIO IMA - B 5 LP FIC FI	0,08%	1,05%	2,58%	1,53%	0,77%	0,32%	-0,003%	0,006%	0,40%	1,89%	-0,37%	0,91%	9,52%
20.216.216/0001-04	BRADERSCO INSTITUCIONAL FIC FI RF IMA - B 5	0,08%	1,04%	2,53%	1,51%	0,75%	0,28%	0,01%	-0,02%	0,41%	1,84%	-0,36%	0,93%	9,34%
	IMA - B 5	0,11%	1,06%	2,61%	1,56%	0,78%	0,33%	0,01%	0,001%	0,42%	1,92%	-0,33%	0,94%	9,78%

Rentabilidade Mensal

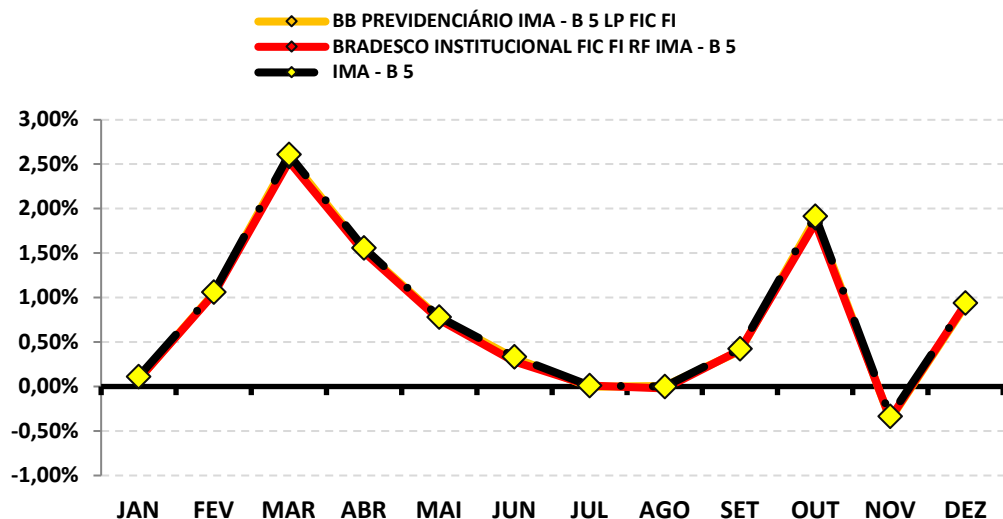

Rentabilidade Acumulada

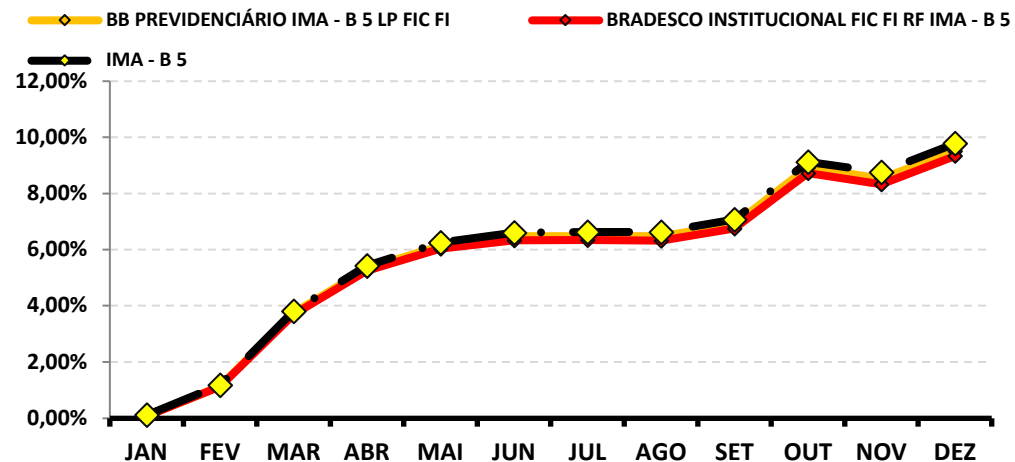

RENTABILIDADE DOS INVESTIMENTOS - 2022 - Fundos atrelados ao IMA - B

CNPJ	Fundos de Investimento	JAN	FEV	MAR	ABR	MAI	JUN	JUL	AGO	SET	OUT	NOV	DEZ	ACUMULADO
10.740.658/0001-93	FI CAIXA BRASIL IMA - B TP RF LP	-0,76%	0,53%	3,06%	0,80%	0,97%	-0,38%	-0,92%	1,20%	1,50%	1,18%	-0,82%	-0,24%	6,20%
07.861.554/0001-22	BB PREVIDENCIÁRIO RF IMA - B FI	-0,76%	0,55%	3,07%	0,84%	0,93%	-0,41%	-0,95%	1,05%	1,45%	1,18%	-0,76%	-0,24%	6,04%
07.442.078/0001-05	BB PREVIDENCIÁRIO RF IMA - B TP FI	-0,77%	0,53%	3,01%	0,80%	0,96%	-0,35%	-0,89%	1,08%	1,45%	1,19%	-0,80%	-0,22%	6,09%
	IMA - B	-0,73%	0,54%	3,07%	0,83%	0,96%	-0,36%	-0,88%	1,10%	1,48%	1,23%	-0,79%	-0,19%	6,37%

Rentabilidade Mensal

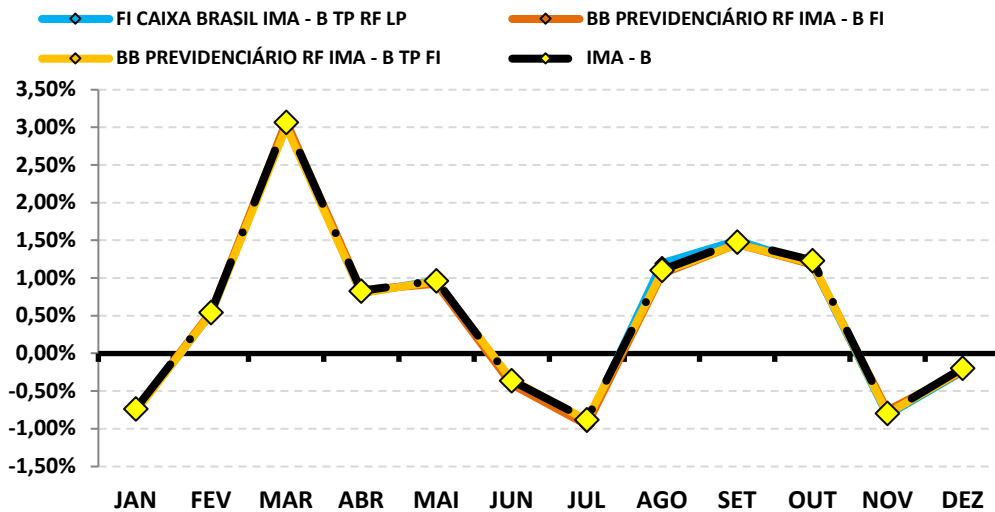

Rentabilidade Acumulada

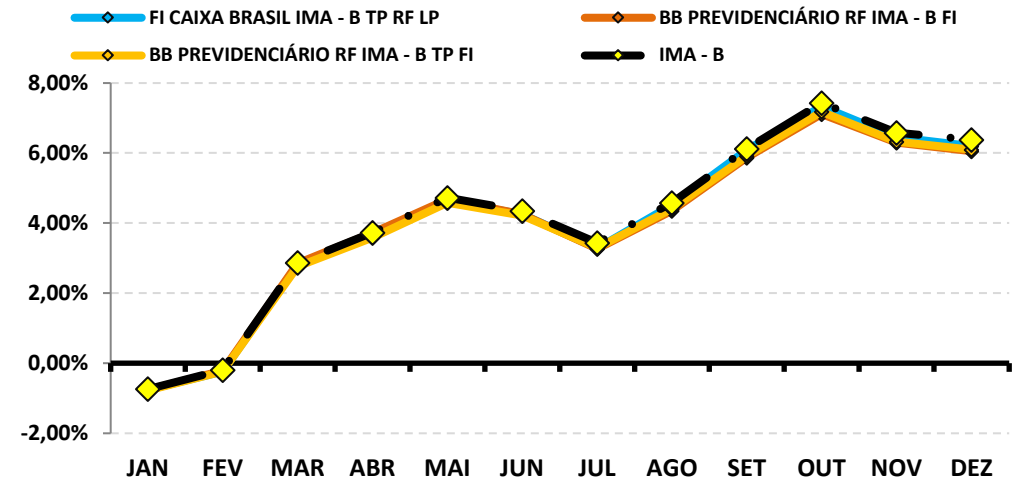

RENTABILIDADE DOS INVESTIMENTOS - 2022 - Fundos atrelados ao IMA - GERAL

CNPJ	Fundos de Investimento	JAN	FEV	MAR	ABR	MAI	JUN	JUL	AGO	SET	OUT	NOV	DEZ	ACUMULADO
11.061.217/0001-28	FI CAIXA BRASIL IMA GERAL TP RF LP	0,04%	0,72%	1,56%	0,52%	0,91%	0,40%	0,43%	1,44%	1,28%	1,07%	-0,07%	0,78%	9,44%
08.246.318/0001-69	BRANDESCO FIC FI RF IMA GERAL	0,19%	0,69%	1,62%	0,56%	0,86%	0,35%	0,42%	1,40%	1,21%	0,99%	-0,13%	-0,76%	7,63%
IMA - GERAL		0,21%	0,74%	1,57%	0,54%	0,92%	0,43%	0,47%	1,40%	1,26%	1,01%	-0,06%	0,77%	9,66%

Rentabilidade Mensal

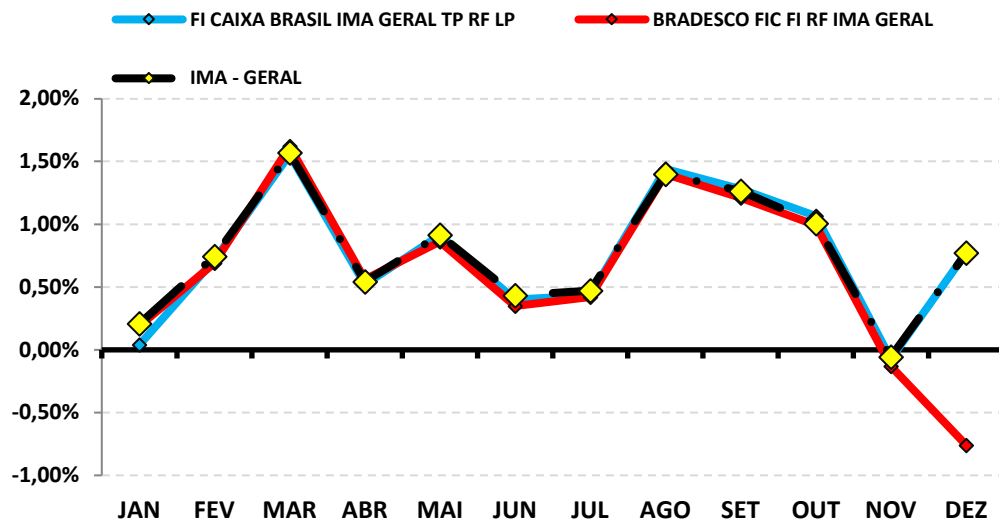

Rentabilidade Acumulada

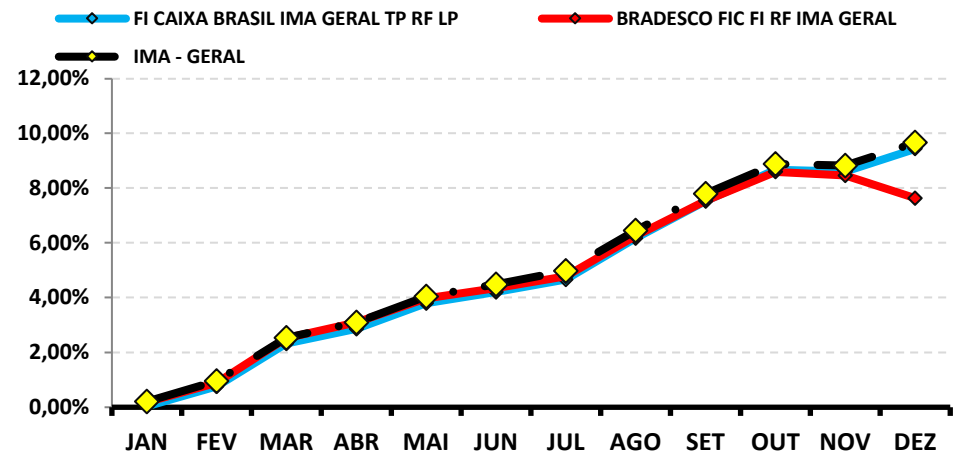

RENTABILIDADE DOS INVESTIMENTOS - 2022 - Fundos atrelados ao IDKA 2

CNPJ	Fundos de Investimento	JAN	FEV	MAR	ABR	MAI	JUN	JUL	AGO	SET	OUT	NOV	DEZ	ACUMULADO
13.322.205/0001-35	BB PREVIDENCIARIO RF IDKA 2 TP FI	0,01%	1,16%	2,62%	1,48%	0,77%	0,27%	-0,22%	-0,04%	0,53%	1,85%	-0,65%	1,22%	9,32%
IDKA 2		0,05%	1,26%	2,54%	1,51%	0,85%	0,47%	-0,17%	-0,36%	0,62%	1,78%	-0,77%	1,24%	9,34%

Rentabilidade Mensal

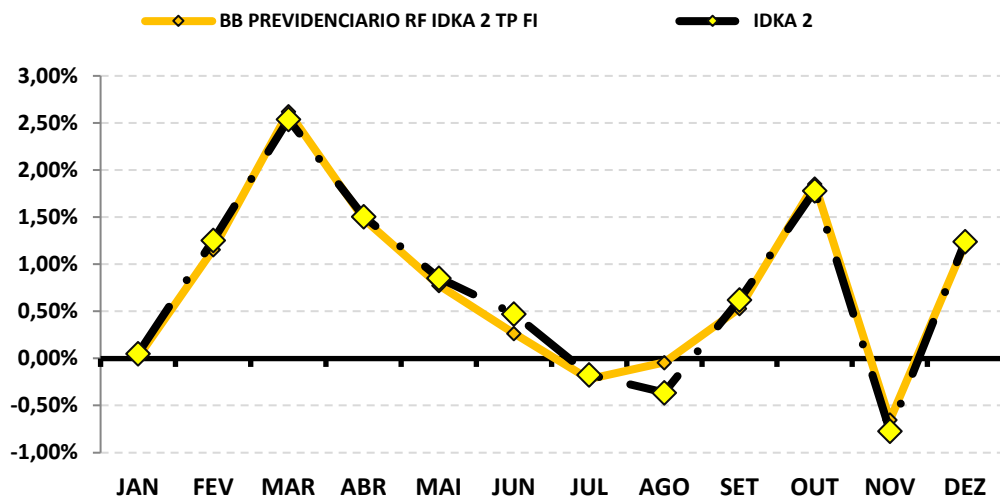

Rentabilidade Acumulada

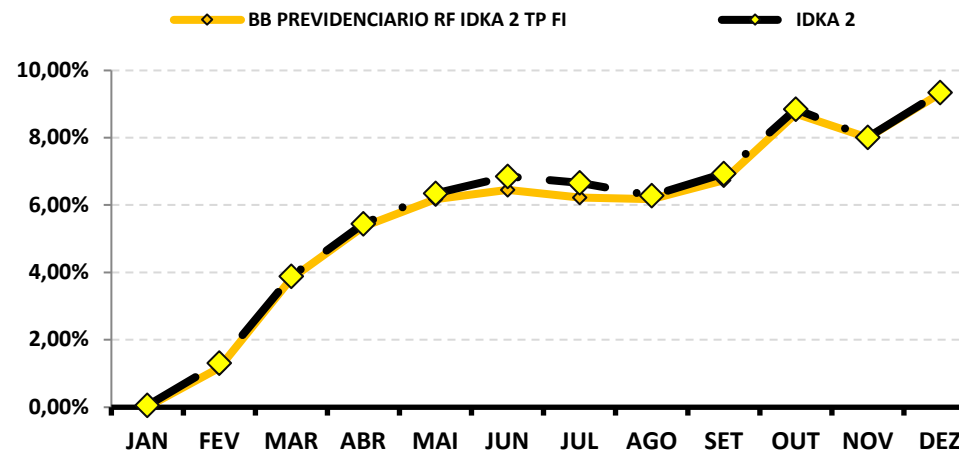

RENTABILIDADE DOS INVESTIMENTOS - 2022 - Fundos atrelados ao IPCA

CNPJ	Fundos de Investimento	JAN	FEV	MAR	ABR	MAI	JUN	JUL	AGO	SET	OUT	NOV	DEZ	ACUMULADO
35.292.588/0001-89	BB PREV RF ALOCAÇÃO ATIVA RETORNO TOTAL FIC FI	0,19%	0,67%	1,36%	0,62%	0,93%	0,46%	0,64%	1,15%	1,25%	1,01%	-0,12%	0,77%	9,30%
	IPCA	0,54%	1,01%	1,62%	1,06%	0,47%	0,67%	-0,68%	-0,36%	-0,29%	0,59%	0,41%	0,62%	5,78%

Rentabilidade Mensal

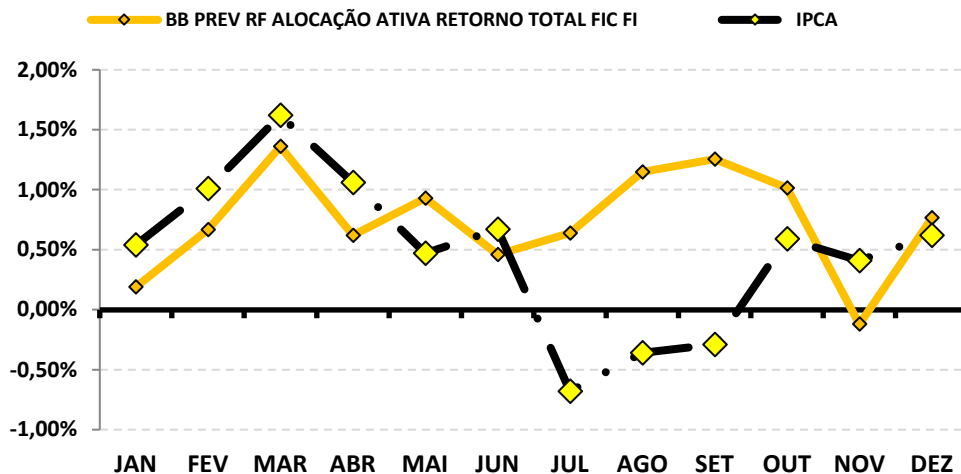

Rentabilidade Acumulada

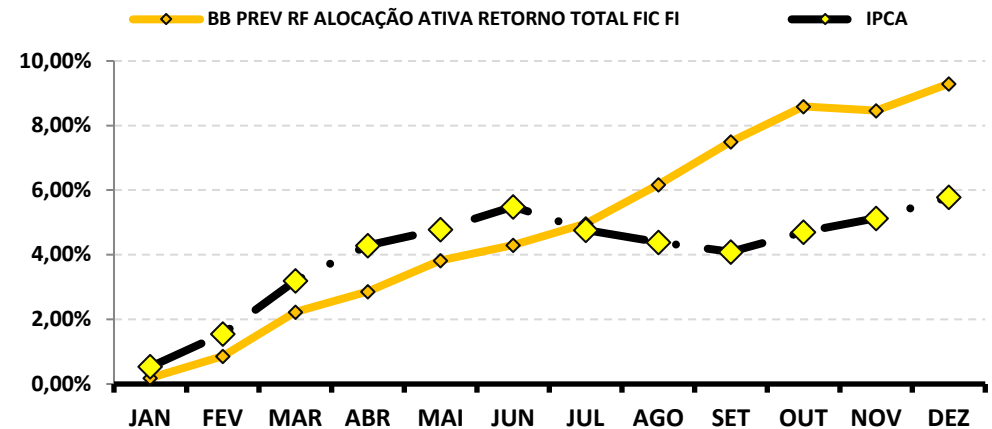

8-RENTABILIDADE DA CARTEIRA DE INVESTIMENTOS

8.1-RENTABILIDADE MENSAL DA CARTEIRA DE INVESTIMENTOS 2022 - IPSMGLL

	JAN	FEV	MAR	ABR	MAI	JUN	JUL	AGO	SET	OUT	NOV	DEZ
RENTABILIDADE MENSAL DA CARTEIRA	-0,04%	0,74%	1,92%	0,82%	0,91%	0,31%	0,16%	0,99%	1,12%	1,22%	-0,16%	0,66%
CDI	0,73%	0,76%	0,93%	0,83%	1,03%	1,02%	1,03%	1,17%	1,07%	1,02%	1,02%	1,12%
IBOVESPA	6,98%	0,89%	6,06%	-10,10%	3,22%	-11,50%	4,69%	6,16%	0,47%	5,45%	-3,06%	-2,45%
META ATUARIAL	0,94%	1,41%	2,02%	1,46%	0,87%	1,07%	-0,28%	0,04%	0,11%	0,99%	0,81%	1,02%

A RENTABILIDADE DA CARTEIRA DO IPSMGLL NO MÊS DE DEZEMBRO FOI DE:

R\$ 69.041,40

A META ATUARIAL NO MÊS DE DEZEMBRO FOI DE:

R\$ 106.207,72

8.2-RENTABILIDADE ACUMULADA DA CARTEIRA DE INVESTIMENTOS 2022 - IPSMGLL

	JAN	FEV	MAR	ABR	MAI	JUN	JUL	AGO	SET	OUT	NOV	DEZ
RENTABILIDADE ACUMULADA DA CARTEIRA	-0,04%	0,70%	2,63%	3,48%	4,42%	4,74%	4,91%	5,95%	7,14%	8,44%	8,27%	8,99%
CDI	0,73%	1,50%	2,44%	3,29%	4,35%	5,42%	6,50%	7,75%	8,90%	10,01%	11,14%	12,38%
IBOVESPA	6,98%	7,93%	14,47%	2,91%	6,22%	-5,99%	-1,58%	4,48%	4,97%	10,69%	7,31%	4,68%
META ATUARIAL	0,94%	2,35%	4,42%	5,94%	6,85%	7,99%	7,68%	7,72%	7,84%	8,90%	9,78%	10,89%

RENTABILIDADE ACUMULADA do IPSMGLL: R\$ 890.510,96

META ATUARIAL ACUMULADA: R\$ 1.058.617,12

DEFASAGEM PARA O CUMPRIMENTO DA META ATUARIAL R\$ (168.106,16)

GRÁFICO DA RENTABILIDADE DA CARTEIRA X META ATUARIAL

RENTABILIDADE DA CARTEIRA (Acumulada) 2022

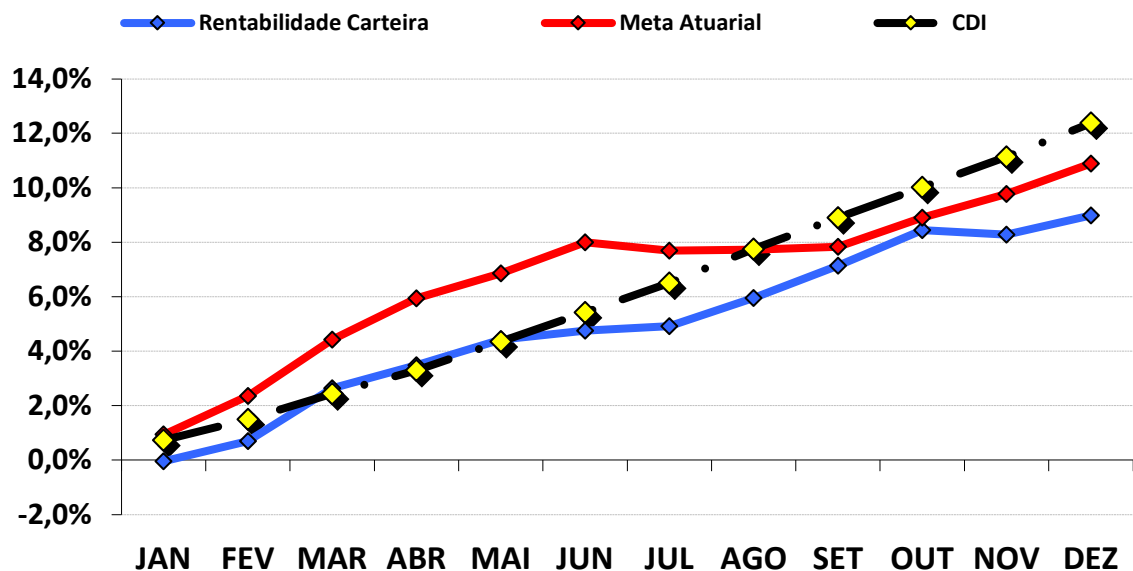

RENTABILIDADE e ÍNDICES ACUMULADOS

	Rentabilidade Carteira	Meta Atuarial	CDI
JAN	-0,04%	0,94%	0,73%
FEV	0,70%	2,35%	1,50%
MAR	2,63%	4,42%	2,44%
ABR	3,48%	5,94%	3,29%
MAI	4,42%	6,85%	4,35%
JUN	4,74%	7,99%	5,42%
JUL	4,91%	7,68%	6,50%
AGO	5,95%	7,72%	7,75%
SET	7,14%	7,84%	8,90%
OUT	8,44%	8,90%	10,01%
NOV	8,27%	9,78%	11,14%
DEZ	8,99%	10,89%	12,38%

8.3.-RENTABILIDADE DA CARTEIRA

A Carteira de Investimentos do IPSMGLL, apresenta-se com uma rentabilidade acumulada de 8,99% a.a., enquanto o indicador de desempenho do mercado (CDI), obteve um rendimento acumulado de 12,38% a.a., ou seja, uma carteira que alcançou até o momento, uma rentabilidade de 72,59% sobre o índice de referência do mercado.

8.4-META ATUARIAL

Enquanto a rentabilidade acumulada do IPSMGLL é de 8,99% a.a., a Meta Atuarial acumulada no mesmo período é de 10,89%, ou seja, até o momento, a carteira alcançou uma rentabilidade de 82,52% sobre a Meta Atuarial.

9-ANÁLISE DE MERCADO

9.1-TAXA SELIC

Na reunião no dia 07 de dezembro de 2022, o COPOM decidiu manter a Taxa SELIC em 13,75% a.a.. A decisão reflete as incertezas e oscilações do cenário econômico por conta da perspectiva de baixo crescimento global para o próximo ano, volatilidade sobre ativos financeiros e questão inflacionária ainda pressionada. Os países emergentes se encontram incertos diante das políticas monetárias de países avançados caminhando em direção de taxas restritivas e apreensão dos mercados diante de fundamentos fiscais. O Comitê informa que será avaliado se a manutenção da taxa de juros por período prolongado será capaz de assegurar a convergência da inflação e dá enfoque em se manter com suas estratégias para consolidar o processo de desinflação e a ancoragem das expectativas sobre suas metas, podendo voltar ao ciclo de ajustes caso o processo de desinflação não ocorra como esperado.

O COPOM tira como base a conjuntura macroeconômica nacional e internacional. No mercado interno o PIB apresentou um crescimento moderado no 3º trimestre, o que se encaixa com o cenário esperado pelo COPOM. Quanto ao consumidor, a inflação segue elevada apesar da queda recente em itens voláteis e medidas tributárias.

Em relação ao cenário internacional, a economia se mantém volátil e indicando contínua pressões inflacionárias globais e perspectivas negativas quanto ao crescimento das principais economias. Os indícios de alta para o cenário inflacionário demonstram a expectativas de pressões inflacionárias nas economias internacionais. É ressaltado os riscos de queda nos preços das commodities internacionais em moeda local e a desaceleração das atividades econômicas em maior escala dentro da economia global do que previamente projetada.

A principal mensagem que traz a nota sobre a reunião é que o COPOM decidiu que continuará com a Taxa Selic em 13,75% a.a. após avaliar as incertezas ao redor dos cenários disponibilizados e balanço de riscos com variância maior do que o normal para a inflação prevista, além de que é compatível com a estratégia de assegurar a convergência da inflação em torno da meta no horizonte relevante, que inclui os anos de 2023 e 2024. Além disso, é observado o objetivo fundamental de assegurar a estabilidade de preços e suavização das flutuações do nível das atividades econômicas e fomento do emprego. Para 2023, o COPOM projeta a Selic terminando o ano em 12,25%.

A previsão do Boletim Focus, emitido pelo Banco Central no final de dezembro/2021, projetava a taxa de juros finalizando 2022 em 11,50% a.a..

9.2-RENDA FIXA

Os Subíndices IMA iniciaram o mês de dezembro com valorização, mas, perdendo forças durante a segunda semana, “andando de lado” ao longo do mês e conseguindo com que os índices Moderados e índices Arrojados (IRF – M e IRF – M 1+) finalizassem o mês com rentabilidade positiva.

O destaque negativo fica por conta dos Ativos de Longo Prazo (IMA – B e IMA – B 5+) que fecharam o mês com rentabilidade negativa. Somente os índices IMA – B e IMA – B 5+ chegaram a rentabilizar -2,31% e -4,21% na 3ª semana do mês, respectivamente, conseguindo se recuperar e finalizando o mês com retorno negativo de -0,19% e -1,19%. Dentre os índices que apresentaram recuperação durante o mês, destacam-se o IRF – M e IRF – M 1+ que chegaram a rentabilizar -0,53% e -1,04% na 3ª e 4ª semana de dezembro e fecharam o mês com rentabilidade positiva de 1,48% e 1,62%, respectivamente.

PERFIL	Conservad.	Moderado			(do menos) Arrojado (para o mais)			
ÍNDICE	IRF – M 1	IDKA 2	IMA – B 5	IMA – GERAL	IRF – M	IMA – B	IRF – M 1+	IMA – B 5+
DEZEMBRO	1,18%	1,24%	0,94%	0,77%	1,48%	-0,19%	1,62%	-1,19%
Acumulado/2022	12,02%	9,34%	9,78%	9,66%	8,82%	6,37%	7,41%	3,30%

Rentabilidade Acumulada (Mês)

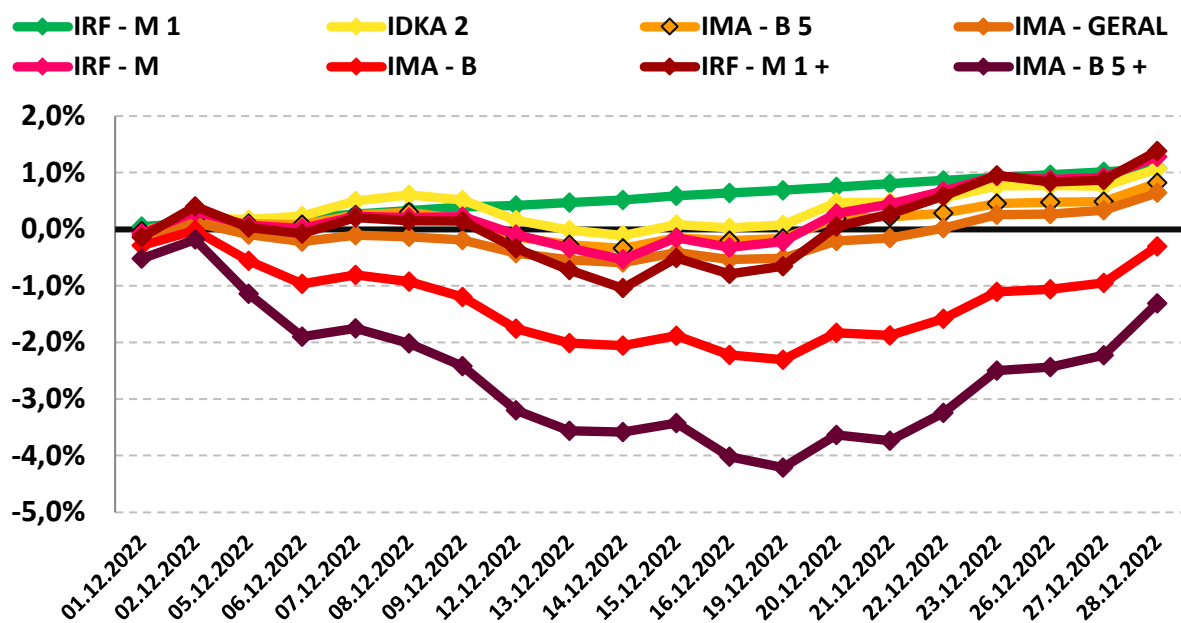

9.3-RENDA VARIÁVEL - AÇÕES BRASILEIRAS

O segmento de Renda Variável iniciou o mês de dezembro com rentabilidade negativa e continuando a finalizar negativamente diante da expressa desvalorização no mês. As incertezas no cenário fiscal do país e a influência do mercado internacional fizeram com que houvesse volatilidade dentro do cenário econômico nacional, fazendo com que a Bolsa de Valores continuasse a apresentar queda, tentando valorizar nas últimas semanas, porém, fechando negativo no mês.

O índice IBOVESPA, principal indicador de ações negociadas na Bolsa brasileira fechou o mês com variação negativa de -2,45% aos 109.734,60 pontos. O índice acumula a variação positiva de 4,68% no ano. O índice IBRX-50 que representa as 50 maiores empresas negociadas na Bolsa, finalizou o mês com uma variação negativa de -2,55% aos 18.504,38 pontos. O índice acumula uma variação positiva de 5,74% no ano.

Analisando por setor, os principais responsáveis pela desvalorização do IBOVESPA foram as ações de empresas ligadas aos setores de Petróleo e Consumo com desvalorização de -6,94% e -5,27%, respectivamente.

PERFIL	Conservad.	(do menos) Arrojado (para o mais)		
ÍNDICE	IRF – M 1	IBOVESPA	MAIORES DESEMPENHOS	
			PETROBRÁS	CONSUMO
DEZEMBRO	1,18%	-2,45%	-6,94%	-5,27%
Acumulado/2022	12,02%	4,68%	42,91%	-26,66%

Rentabilidade Acumulada (Mês)

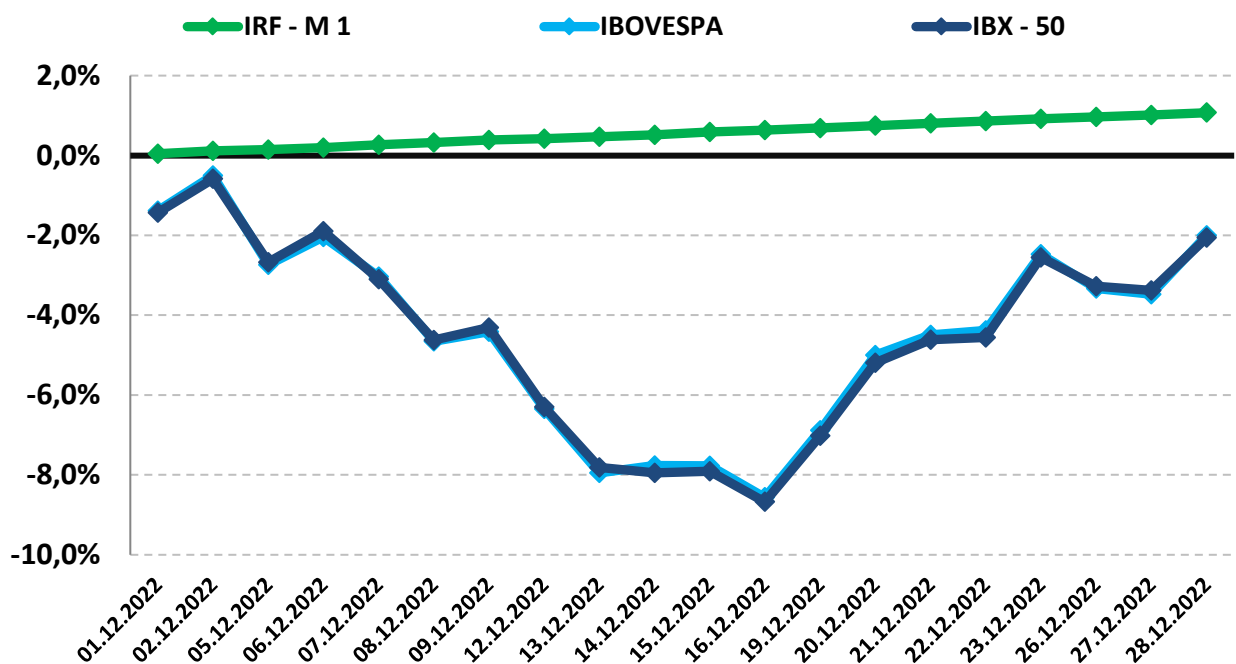

9.4-INVESTIMENTO NO EXTERIOR

O segmento de Investimento no Exterior apresentou forte oscilação no mês, iniciando com desvalorização, se recuperando e apresentando grande valorização na 2ª semana, perdendo forças a partir da 3ª semana e “andando de lado” até o fechamento do mês com rentabilidade negativa.

O índice BDR, principal indicador de ações negociadas no Brasil de empresas do exterior fechou o mês com variação negativa de -4,22% com cotação de R\$ 11.066,25. O índice acumula uma variação negativa de -28,06% no ano. O índice S&P 500 que representa as 500 maiores empresas negociadas na Bolsa mundialmente, finalizou o mês com uma variação negativa de -5,90% com cotação de R\$ 3.839,50. O índice acumula uma variação negativa de -19,44% no ano.

PERFIL	Conservad.	(do menos) Arrojado (para o mais)	
ÍNDICE	IRF – M 1	BDR	S&P 500
DEZEMBRO	1,18%	-4,22%	-5,90%
Acumulado/2022	12,02%	-28,06%	-19,44%

Rentabilidade Acumulada (Mês)

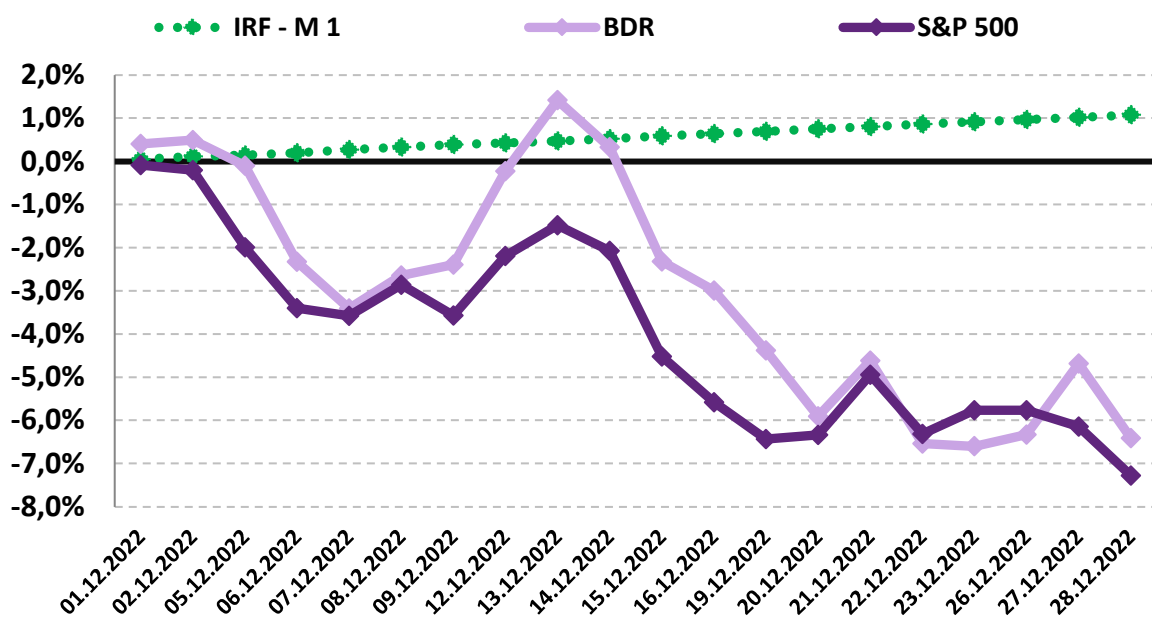

10-ANÁLISE MACROECONÔMICA

10.1-IPCA

O IPCA de dezembro/2022 (+0,62%), apresentou elevação em relação ao mês anterior (novembro/2022 = +0,41%). Em dezembro de 2021, o IPCA havia ficado em +0,73%.

No ano, o IPCA registra acumulação de +5,79%; -4,27% abaixo dos +10,06% registrados em 2021.

10.1.1-MAIOR ALTA DE PREÇOS

O grupo que apresentou o maior impacto de alta no IPCA, foi o grupo de SAÚDE E CUIDADOS PESSOAIS cujo índice apresentou inflação de +0,21%, influenciado pela alta de preços dos itens de higiene pessoal.

10.1.2-MENOR ALTA DE PREÇOS

O grupo que apresentou impacto negativo no IPCA foi o grupo EDUCAÇÃO, cujo índice apresentou inflação de +0,01% do IPCA, influenciado pela baixa procura em materiais escolares.

10.1.3-ALIMENTAÇÃO E BEBIDAS ¹

No mês de dezembro, o grupo ALIMENTAÇÃO E BEBIDAS apresentou inflação de 0,14%, uma elevação em relação ao mês anterior (novembro/2022 = 0,12%). Os três produtos do grupo, com a maior alta de preços foram o Tomate (14,17% a.m. e 11,87% a.a.), o Feijão carioca rajado (7,37% a.m. e 27,77% a.a.) e a Farinha de mandioca (4,76% a.m. e 38,56% a.a.). Os três produtos do grupo, com a maior queda de preços foram o Leite longa vida (-3,83% a.m. e 26,18% a.a.), as Frutas (-1,58% a.m. e 24,00% a.a.) e o Frango em pedaços (-0,71% a.m. e 4,32% a.a.).

10.1.4-INFLAÇÃO POR REGIÃO

No mês, Rio Branco - AC foi a capital que apresentou a maior inflação +1,32%, enquanto Rio de Janeiro - RJ apresentou a menor inflação de +0,33%. No mesmo período, o IPCA registra inflação de +0,62%.

Em 2022, Rio de Janeiro - RJ é a capital que apresenta a maior inflação +6,65%, enquanto Porto Alegre - RS apresenta inflação de +3,61%. No mesmo período, o IPCA registra alta de +5,79%.

1 O grupo Alimentação e Bebidas, que representa 25,84% do IPCA, é o maior peso entre os 9 grupos pesquisados pelo IBGE. 1% de alta dos preços deste grupo, tem uma representatividade maior do que o grupo Comunicação, por exemplo, que representa 3,74% do IPCA. Por isso, este grupo merece uma análise especial sobre o aumento de preços.

10.2-CENÁRIO ECONÔMICO EXTERNO E INTERNO

INTERNACIONAL

O mês de dezembro foi marcado pela expectativa de elevação dos juros em 2023 pelo Banco Central Americano (FED) e o Banco Central Europeu (ECB), podendo causar apertos financeiros, uma desaceleração da economia e recuo do crescimento global. Os EUA apresenta uma visão favorável sobre a inflação com sinais moderados e uma possível redução na velocidade da alta de juros. Com os indicadores de inflação de outubro/2022 e novembro/2022 tendo apresentado desaceleração, é gerado uma perspectiva de desaceleração da inflação para próximos trimestres mesmo que possa ocorrer períodos de contração. Na zona do Euro foi apresentado resultados positivos sobre o plano de contornar a crise de abastecimento energético diante da guerra na Ucrânia, no entanto, tais ações para garantir o abastecimento de energia geram impactos negativos na economia. O Banco Central Europeu pontuou que a política monetária segue com alta de juros, necessário para a inflação apresentar desaceleração. Na China, o crescimento ainda apresenta um resultado fraco. Em paralelo, houve um relaxamento sobre a política sanitária adotada pelo país contra a COVID-19, fazendo com que os próximos meses possam ser de incertezas sobre o comportamento da atividade econômica diante dos possíveis impactos positivos dessa flexibilização, ao mesmo tempo que possa gerar impactos negativos diante do risco de novos casos de COVID-19.

BRASIL

No Brasil, o cenário econômico apresentou crescimento de forma moderada no fechamento do ano. Mesmo apresentando pressões, o IPCA (novembro/2022) mostrou desaceleração, fazendo com que seja esperado continuidade da estratégia de política monetária que reflete o desaquecimento econômico em curso e que indica uma taxa de câmbio e preços de commodities mais comportados. Através da ata do COPOM, o Banco Central ressaltou os riscos fiscais e os impactos que pode ocorrer sobre a política monetária. Assim, a questão fiscal do país, assuntos que remetem ao orçamento em 2023 e reajustes nas regras fiscais podem causar grandes efeitos e fazer com que os juros passem a atuar em direção de uma forma conservadora. Discussões sobre o arcabouço fiscal e agenda sobre o crescimento do país apresentam serem temas que ainda terão grande destaque em 2023.

As recomendações e as análises efetuadas seguem as disposições estabelecidas na **Resolução CMN 4.963/2021**, tendo presente as condições de segurança, rentabilidade, solvência, liquidez, motivação, adequação as obrigações previdenciárias e transparência.

É o Parecer.



Igor França Garcia

Atuário MIBA/RJ 1.659

Certificação de Especialista em Investimento - CEA

Consultor de Investimentos credenciado pela CVM